

INE
CHILE

INSTITUTO NACIONAL DE ESTADISTICAS

PERIODO
PRESIDENCIAL
004750
ARCHIVO

INDICADORES MENSUALES

MINERIA

INDICE DE PRODUCCION
Y VENTA FISICA DE
INDUSTRIAS MANUFACTURERAS

MOLIENDA DE TRIGO

GENERACION DE ENERGIA ELECTRICA

EDIFICACION

DICIEMBRE 1991

INDICE DE PRODUCCION MINERA

(Base : Junio 1976 = 100)

EVOLUCION DE LA ACTIVIDAD MINERA, OCTUBRE 1991

El Instituto Nacional de Estadísticas con el propósito de mantener informados a los usuarios sobre la evolución del sector minero del país, da a conocer en el presente boletín los resultados del indicador al mes de Octubre 1991.

Los antecedentes de producción física por producto para la elaboración del Índice han sido compilados de diversas empresas que representan a la Gran Minería del Cobre, Mediana y Pequeña Minería, en coordinación con el Servicio Nacional de Geología y Minería (SERNAGEOMIN).

Las series de producción física incluídas en la presente edición se clasifican en productos metálicos y no metálicos, cuya cobertura representa al total de la producción nacional, excepto en las Calizas, que es una muestra que cubre el 87,6% de la producción total en la base.

INDICE DE PRODUCCION MINERA :

El Índice General de Octubre de 1991, en relación a igual mes del año 1990, indica un aumento de 12,4% .

INDICE DE PRODUCCION MINERA METALICA :

En el mes de Octubre de 1991 a igual mes de 1990, el Índice muestra un aumento de 13,4% .

INDICE DE PRODUCCION MINERA NO METALICA :

Referente al mes de Octubre de 1991 en correspondencia con el mismo mes del año anterior, el Índice no Metálico presenta un aumento de 0,9% .

Considerando la importancia de conocer la evolución de la producción física, el boletín mensual entrega información de los principales productos que intervienen en el cálculo del Índice de Producción Minera.

INDICE DE PRODUCCION MINERA
 PERIODO ACUMULADO ENERO-OCTUBRE 1987-91

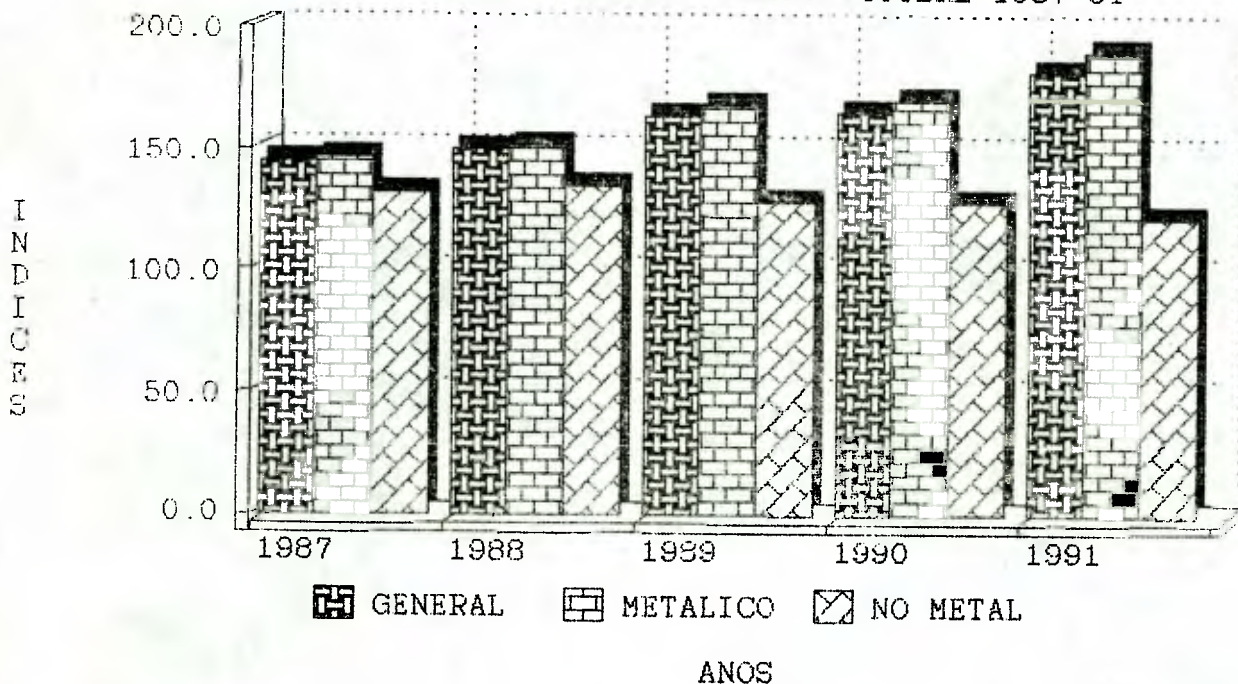

INDICE DE PRODUCCION MINERA
(Base : Junio 1976 = 100)
OCTUBRE 1991

AÑO Y MES	Índice General	Variación		Índice Metálico	Variación		Índice no Metálico	Variación		
		En 12 meses (%)	Promedio (%)		En 12 meses (%)	Promedio (%)		En 12 meses (%)	Promedio (%)	
1986 (Promedio)	145,7	-	0,9	147,1	-	1,5	135,2	-	-3,3	
1987 (Promedio)	146,8	-	0,8	148,7	-	1,1	132,5	-	-2,0	
1988 (Promedio)	152,8	-	4,1	155,2	-	4,4	134,1	-	1,2	
1989 (Promedio)	165,9	-	8,6	171,0	-	10,2	126,6	-	-5,6	
1990 (Promedio)	167,1	-	0,7	172,5	-	0,9	125,6	-	-0,8	
1990										
Enero	166,5	13,0	-	169,9	14,0	-	140,7	5,4	-	
Febrero	141,8	-3,5	4,8	144,3	-4,1	4,9	123,0	2,1	3,8	
Marzo	164,5	3,9	4,5	167,5	3,6	4,4	141,8	6,9	4,9	
Abril	158,2	-0,9	3,1	161,8	-1,6	2,8	131,1	6,6	5,3	
Mayo	169,3	0,7	2,5	175,3	1,2	2,5	122,9	-4,9	3,2	
Junio	163,3	2,1	2,5	168,8	2,2	2,4	121,8	1,2	2,9	
Julio	166,7	0,0	2,1	172,0	0,1	2,1	126,0	-0,9	2,4	
Agosto	176,9	1,7	2,0	184,5	2,7	2,2	118,8	-9,2	0,9	
Septiembre	158,5	-5,0	1,2	163,5	-5,1	1,3	120,1	-4,5	0,3	
Octubre	177,5	-0,8	1,0	184,8	-0,5	1,1	121,5	-4,3	-0,2	
Noviembre	174,6	-3,2	0,6	182,2	-2,4	0,8	116,1	-12,2	-1,3	
Diciembre	187,5	2,5	0,8	196,0	2,3	0,9	122,9	5,4	-0,8	
P/1991										
Enero	183,0	9,9	-	188,8	11,1	-	138,4	-1,6	-	
Febrero	170,2	20,0	14,6	177,3	22,9	16,5	115,6	-6,0	-3,7	
Marzo	193,5	17,6	15,6	202,5	20,9	18,0	124,7	-12,1	-6,6	
Abril	179,6	13,5	15,1	187,2	15,7	17,5	121,4	-7,4	-6,8	
Mayo	190,5	12,5	14,6	199,2	13,6	16,6	124,1	1,0	-5,4	
Junio	175,0	7,2	13,3	181,9	7,8	15,1	122,1	0,2	-4,5	
Julio	165,5	-0,7	11,2	171,2	-0,5	12,8	121,6	-3,5	-4,3	
Agosto	163,7	-7,5	8,7	170,2	-7,8	10,0	114,1	-4,0	-4,3	
Septiembre	195,9	23,6	10,3	207,4	26,9	11,8	108,6	-9,6	-4,9	
Octubre	199,5	12,4	10,5	209,6	13,4	12,0	122,6	0,9	-4,3	

P/ Cifras Provisionales

Variación Porcentual (%)

Promedio : Respecto a igual período del año anterior.

En 12 meses : Respecto a igual mes del año anterior.

PRODUCCION MINERA DE PRODUCTOS IMPORTANTES

OCTUBRE 1991

AÑO Y MES	COBRE (t de fino)	ORO (kg de fino)	PLATA (kg de fino)	MOLIBDENO (t de fino)	PLOMO (t de fino)
1986	1.399.384	17.947,1	500.076,6	16.581	1.501
1987	1.412.936	17.034,7	499.761,1	16.941	829
1988	1.472.041	20.614,0	506.501,4	15.527	1.359
1989	1.628.269	22.558,9	545.412,2	16.550	1.241
1990	1.616.261	27.503,4	654.602,8	13.830	1.120
1990					
Enero	131.469	2.378,9	59.563,4	948	115
Febrero	108.944	2.736,8	49.877,0	804	107
Marzo	130.313	2.436,8	55.811,6	997	127
Abril	124.352	2.486,2	55.383,7	1.254	60
Mayo	135.476	2.354,8	59.365,3	1.249	128
Junio	132.176	2.052,5	47.009,0	1.473	109
Julio	134.608	2.201,1	59.985,7	1.167	75
Agosto	144.296	2.408,2	55.347,4	1.268	118
Septiembre	128.443	1.956,3	48.050,3	1.185	53
Octubre	145.606	2.081,9	56.434,9	1.256	89
Noviembre	143.446	2.133,2	54.788,4	1.127	117
Diciembre	157.132	2.276,7	52.986,1	1.102	22
P/1991					
Enero	149.821	2.017,2	52.649,8	1.357	103
Febrero	139.653	2.320,0	46.562,0	1.274	97
Marzo	162.991	1.728,3	53.140,0	1.500	97
Abril	149.376	2.188,6	47.777,5	1.257	66
Mayo	161.645	2.025,7	44.703,7	1.229	43
Junio	148.050	1.909,8	39.524,8	1.136	166
Julio	138.802	1.868,8	28.060,9	1.096	35
Agosto	136.749	1.631,7	43.168,7	1.076	102
Septiembre	167.744	2.228,9	51.947,7	1.207	112
Octubre	168.320	2.445,4	56.836,0	1.043	118

P/ Cifras Provisionales

PRODUCCION MINERA DE PRODUCTOS IMPORTANTES

OCTUBRE 1991

AÑO Y MES	ZINC (t de fino)	HIERRO (t de mineral)	MANGANESO (t de mineral)	CALIZAS (t)	CARBON (t netas)
1986	10.504	7.008.975	31.631	2.757.093	1.441.016
1987	19.618	6.690.168	31.803	3.016.501	1.736.152
1988	19.182	7.865.712	43.655	3.647.488	2.470.416
1989	18.370	8.760.684	43.806	3.745.726	2.403.553
1990	25.146	8.247.908	39.697	3.775.923	2.729.289
1990					
Enero	1.966	737.185	4.036	365.633	260.502
Febrero	2.018	665.799	2.725	293.612	231.236
Marzo	1.728	652.556	4.047	408.422	254.703
Abril	1.707	598.377	3.454	326.879	231.411
Mayo	2.055	761.327	2.222	370.704	196.606
Junio	1.851	727.619	2.473	322.640	224.503
Julio	1.968	522.567	3.079	386.679	196.499
Agosto	2.576	725.938	3.646	301.817	203.990
Septiembre	2.289	640.809	2.705	280.816	245.029
Octubre	2.310	743.319	4.301	278.477	245.319
Noviembre	2.601	752.040	4.095	218.673	216.815
Diciembre	2.077	720.372	2.914	221.571	222.676
P/1991					
Enero	2.434	750.496	2.837	288.169	270.499
Febrero	2.478	713.785	3.138	169.070	183.093
Marzo	2.138	799.157	3.750	217.557	200.738
Abril	2.301	709.545	5.548	295.390	195.245
Mayo	2.360	741.686	4.569	238.960	222.770
Junio	2.743	526.688	2.597	210.725	239.407
Julio	2.549	801.218	3.744	271.428	229.569
Agosto	2.497	661.418	3.862	225.459	222.063
Septiembre	2.903	613.583	3.242	264.888	171.655
Octubre	2.575	731.365	4.029	297.196	211.669

P/Cifras Provisionales

INDICE DE PRODUCCION Y VENTA FISICA DE INDUSTRIAS MANUFACTURERAS
(Base: Promedio Año 1979=100)
EVOLUCION DE LA ACTIVIDAD INDUSTRIAL OCTUBRE 1991

PRODUCCION

La industria manufacturera del país al mes de Octubre del presente año sigue confirmando un continuo crecimiento de la producción fabril.

Al comparar los meses de Octubre de 1991/1990, el Índice de Producción muestra un aumento de 8,6(%).

El Índice promedio de Enero a Octubre 1991 respecto a igual período de 1990, indica un crecimiento de la producción de 4,9(%)

Las siguientes agrupaciones industriales lideran al mes de Octubre los principales aumentos de producción:

-Imprentas, editoriales e industrias conexas	53,5 (%)
-Fabricación de productos de caucho	47,8 (%)
-Construcción de material de transporte.....	45,2 (%)
-Fabricación de vidrio y productos de vidrio.....	38,3 (%)
-Fabricación de calzado, excepto de caucho o plástico.....	33,2 (%)
-Fabricación de productos derivados del petróleo y carbon....	28,8 (%)
-Refinerías de petróleo.....	28,1 (%)

VENTA

El Índice de Venta Física, al igual que el de producción sostiene la tendencia de crecimiento en el mes de Octubre 1991/1990, las ventas físicas presentan un aumento porcentual de 13,3(%)

En el período Enero - Octubre 1991/1990, el indicador señala crecimiento de 6,4(%)

De acuerdo a la tendencia de los Índices de Producción y Venta Física, la meta esperada de un 5(%) de crecimiento del sector se continúa reafirmando, al presentar ambos índices en el transcurso de los diez (10) meses variaciones de 4,9(%) en producción y 6,4(%) en venta.

El gráfico muestra el comportamiento de la producción en períodos promedio en el transcurso del año 1991, con iguales períodos de 1990.

INDICE DE PRODUCCION FISICA , ENERO - OCTUBRE 1991/1990
(PORCENTAJE (%) DE VARIACION PROMEDIO)

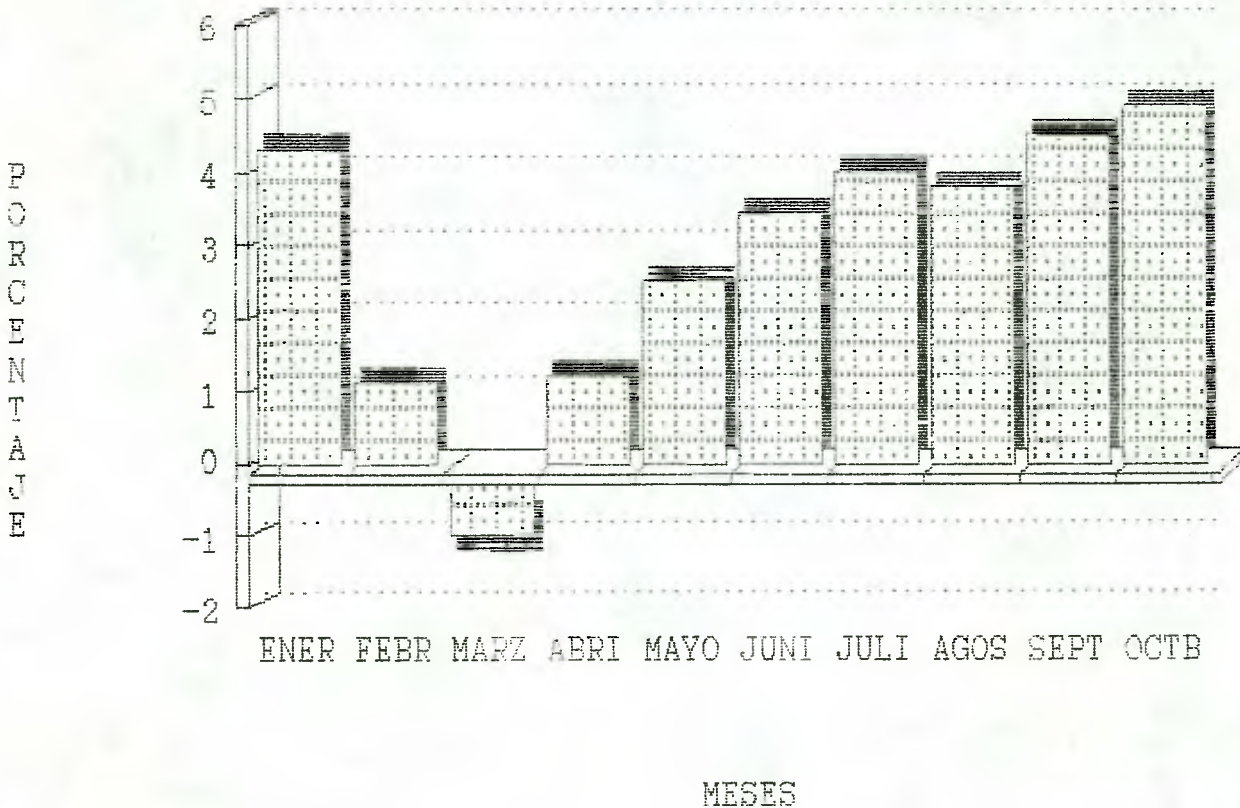

INDICE DE PRODUCCION Y VENTA FISICA DE INDUSTRIAS MANUFACTURERAS

(Base : Promedio Año 1979 = 100)

INDICE GENERAL

OCTUBRE 1991

Año y Mes	Indice de Producción Física			Indice de Venta Física		
	Indice	Variación (%)		Indice	Variación (%)	
		En 12 meses	Promedio		En 12 meses	Promedio
1986 (Promedio)	112.6	-	8.3	111.4	-	6.8
1987 (Promedio)	117.3	-	4.2	116.4	-	4.5
1988 (Promedio)	126.4	-	7.8	124.8	-	7.2
1989 (Promedio)	137.2	-	8.5	136.6	-	9.5
1990 (Promedio)	136.4	-	-0.6	136.4	-	-0.1
1990						
Enero	131.7	3.7	-	132.2	3.0	-
Febrero.....	114.0	4.8	4.2	118.0	3.9	3.4
Marzo.....	146.5	4.1	4.1	138.9	-1.9	1.4
Abril	136.9	-0.5	3.0	138.5	5.9	2.6
Mayo.....	140.7	-2.4	1.7	134.9	-3.4	1.3
Junio.....	135.0	-6.1	0.3	134.9	-3.4	0.5
Julio.....	141.9	-0.8	0.1	135.3	-0.1	0.4
Agosto.....	144.4	-2.0	-0.1	142.6	-3.3	-0.2
Septiembre.....	122.8	-7.7	-1.0	129.7	0.5	-0.1
Octubre.....	146.2	0.8	-0.8	143.1	-0.2	-0.1
Noviembre.....	140.6	-0.3	-0.7	140.0	-2.6	-0.3
Diciembre.....	136.6	1.6	-0.6	148.8	1.7	-0.1
P/ 1991						
Enero	137.3	4.3	-	140.0	5.0	-
Febrero.....	111.0	-2.6	1.1	121.7	3.2	4.6
Marzo.....	140.1	-4.4	-1.0	141.1	2.4	3.5
Abril	146.9	7.3	1.2	148.2	6.9	4.4
Mayo.....	151.5	7.7	2.5	148.0	9.1	5.5
Junio.....	145.3	7.6	3.4	138.7	3.0	5.1
Julio.....	152.4	7.4	4.0	146.2	8.1	5.5
Agosto.....	148.5	2.8	3.8	148.1	3.9	5.3
Septiembre.....	135.3	10.2	4.5	139.7	7.9	5.5
Octubre.....	158.8	8.6	4.9	162.1	13.3	6.4

Variación Porcentual:

- En 12 meses : respecto a igual mes del año anterior.
 - Promedio : respecto a igual período del año anterior.
- P/ Cifras provisionales.

INDICE DE PRODUCCION Y VENTA FISICA DE INDUSTRIAS MANUFACTURERAS

(Base : Promedio Año 1979=100)

VARIACION PORCENTUAL: OCTUBRE 1991 RESPECTO OCTUBRE 1990

Agrupaciones	Ponderaciones	Producción			Venta		
		1991	1990	Variación (%)	1991	1990	Variación (%)
INDICE GENERAL P/	100.00	158.8	146.2	8.6	162.1	143.1	13.3
311-2 Fabr. de productos alimenticios, excepto bebidas.....	17.05	137.0	138.9	-1.4	149.8	140.6	6.5
313 Industrias de bebidas.....	5.07	142.6	140.4	1.6	157.7	150.5	4.8
314 Industria del tabaco.....	3.86	119.8	109.4	9.5	116.8	105.8	10.4
321 Fabricación de textiles.....	5.38	146.0	124.4	17.4	162.2	128.2	26.5
322 Fabr. prendas de vestir, excepto calzado.....	2.65	173.8	155.6	11.7	132.5	145.2	-8.7
323 Ind. del cuero; prod. de cuero y sucedáneos.....	0.82	110.0	104.2	5.6	105.5	104.8	0.7
324 Fabr. de calzado, excepto de caucho o plástico.....	1.48	117.2	88.0	33.2	121.7	97.9	24.3
331 Ind. de la madera y sus prod. excepto muebles.....	3.06	78.8	92.0	-14.3	67.9	85.4	-20.5
332 Fabr. de muebles y accesorios, excepto metálicos.....	0.77	365.4	377.5	-3.2	303.3	268.5	13.0
341 Fabr. de papel y prod. de papel....	4.82	161.5	139.3	15.9	139.2	133.3	4.4
342 Imprentas, editoriales e industrias conexas.....	4.06	440.2	286.7	53.5	479.2	303.5	57.9
351 Fabr. de sust. químicas industriales	3.97	140.1	134.2	4.4	151.2	141.1	7.2
352 Fabr. de otros prod. químicos.....	5.80	179.8	202.8	-11.3	186.5	188.7	-1.2
353 Refinerías de petróleo.....	4.28	132.3	103.3	28.1	130.7	107.4	21.7
354 Fabr. prod. derivados del petróleo y carbón.....	0.17	146.5	113.7	28.8	87.9	75.9	15.8
355 Fabr. de productos de caucho.....	1.27	235.0	159.0	47.8	274.9	170.2	61.5
356 Fabr. de prod. plásticos n.e.p.....	1.79	203.4	165.3	23.0	209.4	150.1	39.5
361 Fabr. de objetos de loza y porcelana.	0.51	410.6	351.4	16.8	430.0	291.2	47.7
362 Fabr. de vidrio y prod. de vidrio....	0.81	214.0	154.7	38.3	198.5	150.8	31.6
369 Fabr. de otros prod. minerales no metálicos.....	2.13	183.3	163.7	12.0	190.7	175.2	8.8
371 Ind. básicas de hierro y acero.....	4.25	129.4	134.1	-3.5	116.7	117.8	-0.9
372 Ind. básicas de metales no ferrosos.	13.86	139.4	139.6	-0.1	138.8	141.1	-1.6
381 Fabr. prod. metálicos excepto maquinaria y equipo.....	4.67	146.1	150.5	-2.9	142.3	139.0	2.4
382 Constr. de maquinaria, excepto la eléctrica.....	1.92	148.6	145.1	2.4	171.1	91.1	87.8
383 Constr. máquinas, aparatos y accesorios eléctricos.....	2.06	193.2	187.8	2.9	196.4	164.4	19.5
384 Constr. de material de transporte...	2.97	81.6	56.2	45.2	80.4	58.5	37.4
385 Fabr. equipo profesional y art. oftálmicos.....	0.13	146.0	145.1	0.6	139.2	158.1	-12.0
390 Otras industrias manufactureras....	0.39	68.8	75.8	-9.2	73.3	96.7	-24.2

P/ Cifras provisionales

INDICE DE PRODUCCION Y VENTA FISICA DE INDUSTRIAS MANUFACTURERAS
(Base : Promedio Año 1979=100)
VARIACION PORCENTUAL : ENERO - OCTUBRE 1991 RESPECTO ENERO - OCTUBRE 1990

Agrupaciones	Ponderaciones	Producción			Venta		
		1991	1990	Variación (%)	1991	1990	Variación (%)
INDICE GENERAL P/	100.00	142.7	136.0	4.9	143.4	134.8	6.4
311-2 Fabr. de productos alimenticios, excepto bebidas.....	17.05	146.6	145.9	0.5	144.9	142.6	1.6
313 Industrias de bebidas.....	5.07	133.1	134.5	-1.0	143.5	139.2	3.1
314 Industria del tabaco.....	3.86	98.2	99.3	-1.1	99.7	98.4	1.3
321 Fabricación de textiles.....	5.38	125.9	115.7	8.8	136.5	123.8	10.3
322 Fabr. prendas de vestir, excepto calzado.....	2.65	138.1	120.1	15.0	128.2	116.4	10.1
323 Ind. del cuero; prod. de cuero y sucedáneos.....	0.82	94.9	82.4	15.2	91.2	79.7	14.4
324 Fabr. de calzado, excepto de caucho o plástico.....	1.48	87.7	73.6	19.2	85.1	79.8	6.6
331 Ind. de la madera y sus prod. excepto muebles.....	3.06	73.0	76.0	-3.9	72.0	73.4	-1.9
332 Fabr. de muebles y accesorios, excepto metálicos.....	0.77	335.2	332.3	0.9	285.9	273.1	4.7
341 Fabr. de papel y prod. de papel....	4.82	135.7	127.2	6.7	127.7	122.1	4.6
342 imprentas, editoriales e industrias conexas.....	4.06	324.4	260.8	24.4	351.1	280.8	25.0
351 Fabr. de sust. químicas industriales	3.97	127.9	120.8	5.9	138.1	124.0	11.4
352 Fabr. de otros prod. químicos.....	5.80	167.3	154.7	8.1	170.8	155.4	9.9
353 Refinerías de petróleo.....	4.28	127.1	126.9	0.2	134.5	132.0	1.9
354 Fabr. prod. derivados del petróleo y carbón.....	0.17	80.4	64.0	25.6	66.0	57.1	15.6
355 Fabr. de productos de caucho.....	1.27	175.4	123.9	41.6	171.7	131.1	31.0
356 Fabr. de prod. plásticos n.e.p.....	1.79	196.2	166.5	17.8	179.3	155.4	15.4
361 Fabr. de objetos de loza y porcelana.	0.51	348.7	398.0	-12.4	305.9	320.4	-4.5
362 Fabr. de vidrio y prod. de vidrio....	0.81	181.8	173.4	4.8	161.1	138.7	16.1
369 Fabr. de otros prod. minerales no metálicos.....	2.13	160.5	149.6	7.3	163.1	154.1	5.8
371 Ind. básicas de hierro y acero.....	4.25	128.9	117.1	10.1	117.1	107.5	8.9
372 Ind. básicas de metales no ferrosos.	13.86	127.1	132.0	-3.7	127.0	129.6	-2.0
381 Fabr. prod. metálicos excepto maquinaria y equipo.....	4.67	129.3	127.8	1.2	130.4	128.7	1.3
382 Constr. de maquinaria, excepto la eléctrica.....	1.92	115.6	117.8	-1.9	129.8	107.0	21.3
383 Constr. máquinas, aparatos y accesorios eléctricos.....	2.06	171.3	157.6	8.7	163.1	153.2	6.5
384 Constr. de material de transporte...	2.97	68.8	64.9	6.0	67.3	65.9	2.1
385 Fabr. equipo profesional y art. oftálmicos.....	0.13	142.0	124.9	13.7	159.0	134.0	18.7
390 Otras industrias manufactureras....	0.39	65.5	73.8	-11.2	73.6	81.9	-10.1

P/ Cifras provisionales

INDUSTRIAS MANUFACTURERAS

INDICE DE PRODUCCION FISICA, OCT. 1991

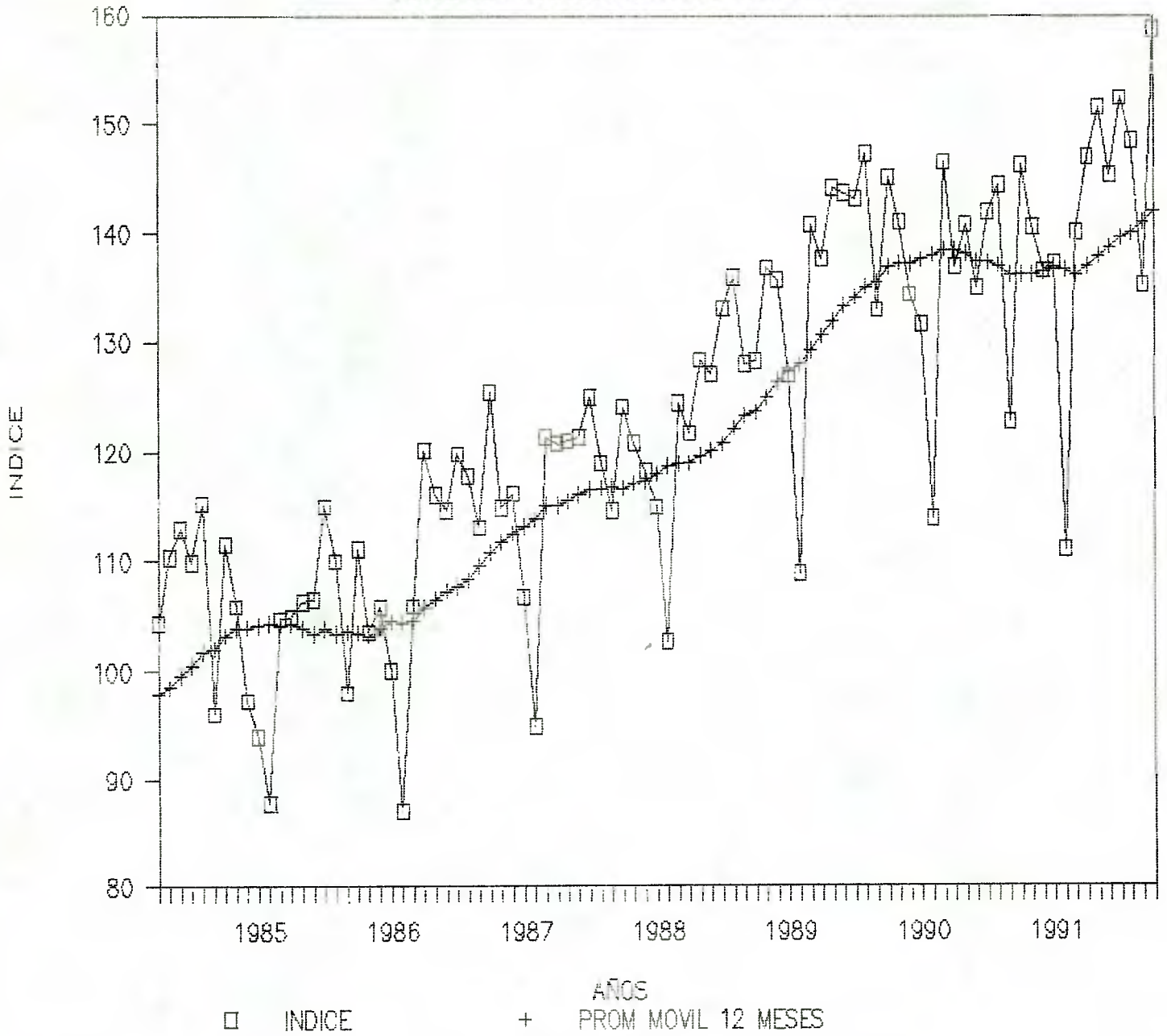

EVOLUCION DE LA ACTIVIDAD MOLIENDA DE TRIGO, OCTUBRE 1991.

El Instituto Nacional de Estadísticas (INE) da a conocer mediante la presente publicación, las estadísticas compiladas del sector molinero.

Los antecedentes para la elaboración de las series han sido proporcionadas por ciento diez (10) molinos industriales a nivel nacional y que corresponden a establecimientos de 10 y más personas ocupadas.

El total de la molienda de Octubre de 1991, respecto al mismo mes del año anterior, registra un aumento de 1,0% y el período Enero-Octubre 1991/1990 una disminución de 1,4%.

Los siguientes productos y subproductos de la molienda de trigo señalan incrementos en Enero-Octubre 1991/90: Harina especial (14,1%), Otras harinas (10,2%), Semolín (8,8%) y Harinilla (0,7%).

La distribución porcentual de la molienda en las regiones más importantes en el mes de Octubre de 1991, es la siguiente: Región Metropolitana (49,1%); VIII Región (9,8%); VI Región (9,7%); VII Región (8,2%) y X Región (8,1%).

En la presente edición se incluye información regional sobre stock inicial y final, correspondiente al mes de Octubre de 1991.

MOLIENDA DE TRIGO, BLANCO Y CANDAL
 ENERO - OCTUBRE 1986 - 91

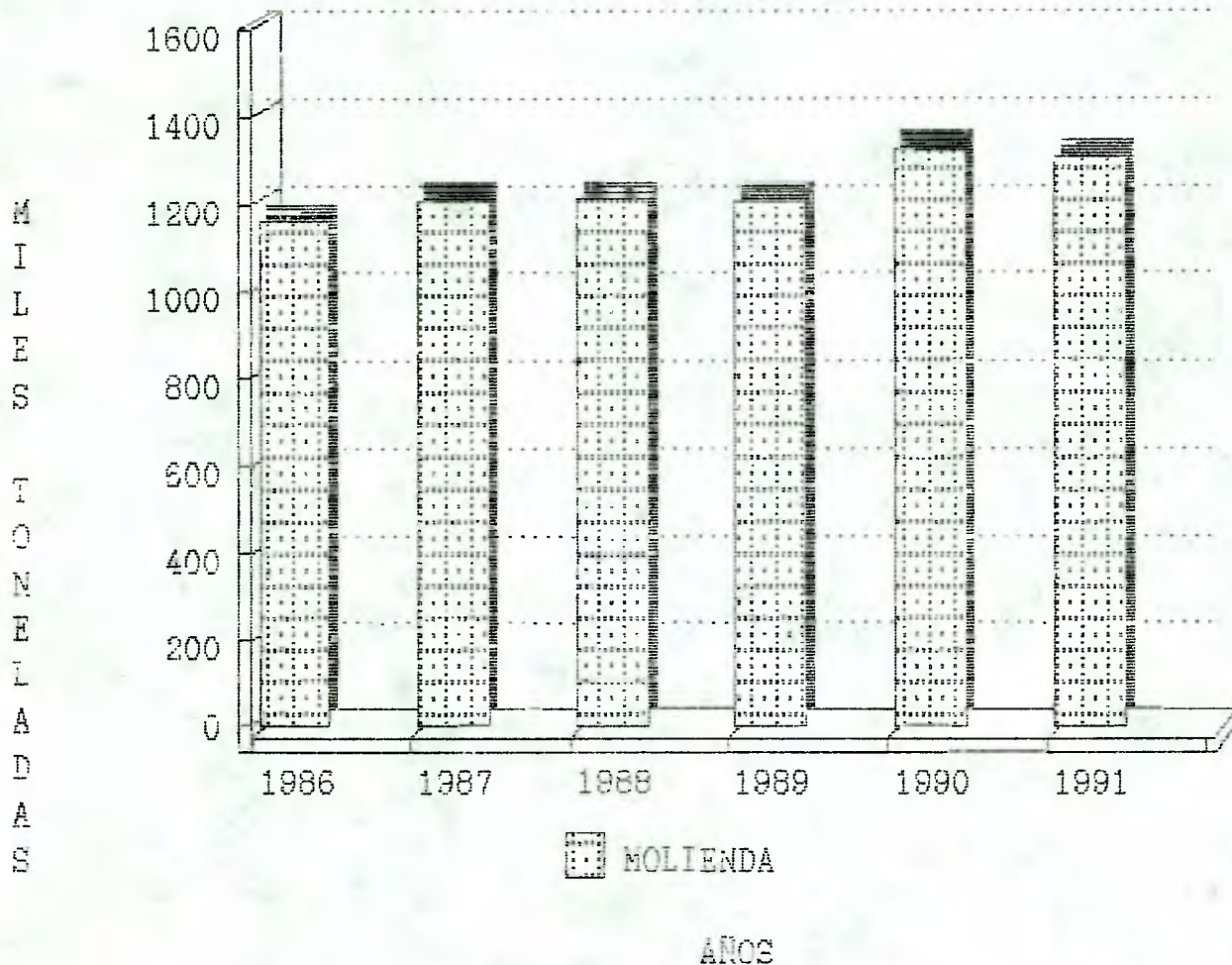

NUMERO DE MOLINOS INFORMANTES Y MOLIENDA DE TRIGO BLANCO Y CANDEAL

1986-90 Y ENERO-OCTUBRE 1991

AÑO Y MES	NUMERO MOLINOS INFORMANTES	MOLIENDA DE TRIGO (t)		
		TOTAL	BLANCO	CANDEAL
1986.....	a/ 106	1392990	1291924	101066
1987.....	a/ 104	1436266	1326134	110132
1988.....	a/ 104	1453178	1353367	99811
1989.....	a/ 104	1444805	1339677	105128
1990.....	a/ 109	1554362	1417486	136876
1990				
Enero.....	108	127425	117085	10340
Febrero.....	108	122057	110373	11684
Marzo.....	109	137865	125712	12153
Abril.....	109	129203	117708	11495
Mayo.....	109	136378	124210	12168
Junio.....	109	130006	117195	12811
Julio.....	109	135913	124419	11494
Agosto.....	109	143295	131717	11578
Septiembre.....	109	125533	115562	9971
Octubre.....	109	137024	124460	12564
Noviembre.....	109	114158	103321	10837
Diciembre.....	109	115505	105724	9781
P/ 1991				
Enero.....	107	134918	123676	11242
Febrero.....	107	124942	114434	10508
Marzo.....	108	127066	117747	9319
Abril.....	110	139410	126814	12596
Mayo.....	110	130451	117994	12457
Junio.....	110	126852	115094	11758
Julio.....	110	137753	125352	12401
Agosto.....	110	133644	121572	12072
Septiembre.....	110	112271	101804	10467
Octubre.....	110	138359	125836	12523

Porcentaje de variación (%)				
Octubre 1991/1990		1.0	1.1	-0.3
Enero-Octubre 1991/1990		-1.4	-1.5	-0.8

a/ : Promedio
P/ : Cifras provisionales

MOLIENDA DE TRIGO BLANCO Y CANDEAL, POR PRODUCTOS Y SUBPRODUCTOS (PROPIO Y DE TERCEROS)

1986-90 Y ENERO-OCTUBRE 1991

AÑO Y MES	MOLIENDA DE TRIGO BLANCO Y CANDEAL (t)												
	PRODUCTOS								SUBPRODUCTOS				
	TOTAL	HARINA											
	TOTAL	PRIMERA	ESPECIAL	OTRA	SEMOLA	SEMOLIN	OTROS	TOTAL	HARINILLA	AFRECHO	AFRECHILLO	OTROS	
1986.....	1392990	1078689	931102	52537	7647	49046	38346	11	314301	180064	22300	111641	296
1987.....	1436266	1109855	940304	62288	9144	51047	47049	23	326411	185950	20686	119511	264
1988.....	1453178	1120356	939980	69581	14612	50709	45419	55	332822	184702	24179	123610	331
1989.....	1444805	1122863	943431	64178	14278	54410	46523	43	321942	183020	21574	117017	331
1990.....	1554362	1213789	997813	72562	16753	69531	56975	155	340573	194688	22587	123121	177
1990													
Enero.....	127425	99696	83896	5167	813	8360	1305	155	27729	15865	1792	10070	2
Febrero....	122057	95012	77224	5206	869	7312	4401	-	27045	15806	1952	9265	22
Marzo.....	137865	107406	87896	7313	1403	6371	4423	-	30459	16773	2057	11624	5
Abril.....	129203	100821	83581	5419	1661	4916	5244	-	28382	16158	1954	10253	17
Mayo.....	136378	105800	88496	5141	1633	5753	4777	-	30578	18413	2141	10007	17
Junio.....	130006	101630	82751	5124	1685	6778	5292	-	28376	16415	1934	10022	5
Julio.....	135913	106418	87666	6764	1309	5287	5392	-	29495	16367	2074	11036	18
Agosto....	143295	111814	92374	6982	1458	5357	5643	-	31481	17257	2295	11901	28
Septiembre.	125533	98181	80390	6865	1680	4912	4334	-	27352	15853	1593	9896	10
Octubre....	137024	107132	86870	7236	1606	5634	5786	-	29892	17111	1845	10916	20
Noviembre..	114158	89475	72758	5239	1352	4706	5420	-	24683	14083	1434	9149	17
Diciembre..	115505	90404	73911	6106	1284	4145	4958	-	25101	14587	1516	8982	16
P/ 1991													
Enero.....	134918	105642	87073	7815	966	4827	4961	-	29276	17856	1807	9607	6
Febrero....	124942	96798	80351	6037	1078	4200	5129	3	28144	16609	1599	9879	57
Marzo.....	127066	99274	82479	6662	1721	4353	4059	-	27792	15949	1413	10429	1
Abril.....	139410	107956	87932	7447	1490	5362	5725	-	31454	18467	1516	11456	15
Mayo.....	130451	101621	83449	6132	1521	5358	5161	-	28830	17158	1822	9844	6
Junio.....	126852	98296	80014	6319	1758	5215	4990	-	28556	16046	1758	10740	12
Julio.....	137753	107295	86760	7000	2017	6400	5118	-	30458	16822	1607	11999	30
Agosto....	133644	104986	85104	7658	1783	4957	5484	-	28658	16727	1423	10507	1
Septiembre.	112271	88155	71403	6170	1576	4797	4209	-	24116	14119	1096	8890	11
Octubre....	138359	107671	86321	8639	1641	5223	5847	-	30688	17444	1413	11819	12

Porcentaje de variación (%)

Octubre 1991/1990	1.0	0.5	-0.6	19.4	2.2	-7.3	1.1		2.7	1.9	-23.4	8.3	-40.0
Ene-Oct. 1991/1990	-1.4	-1.6	-2.4	14.1	10.2	-16.5	8.8		-1.0	0.7	-21.3	0.2	4.9

P/ Cifras provisionales

MOLIENDA DE TRIGO BLANCO Y CANDEAL, POR REGION, 1986-90 Y ENERO-OCTUBRE 1991.

AÑO Y MES	MOLIENDA DE TRIGO (t)											
	TOTAL	REGION										
		I	II	IV	V	VI	VII	VIII	IX	X	XII	R.M
1986.....	1392990	20330	18245	15407	148738	153537	103212	113532	66116	120630	3805	627438
1987.....	1436266	13707	16681	16016	155298	158952	109541	125882	93621	106638	2192	637738
1988.....	1453178	10097	13188	19184	157466	162996	116520	131031	95747	120228	-	626721
1989.....	1444805	5544	18560	15821	143390	153016	107886	128425	82281	120589	-	669293
1990.....	1554362	5514	18454	16610	129873	147745	109945	147166	95939	123238	-	759878
1990												
Enero.....	127425	126	1455	2082	12017	12770	9440	12728	6047	11136	-	59624
Febrero.....	122057	66	1042	1670	11158	11559	9304	11276	6655	10301	-	59026
Marzo.....	137865	132	1349	1497	12617	11815	9758	13088	8412	10661	-	68536
Abril.....	129203	115	1051	936	12063	12454	8929	12416	8141	9178	-	63920
Mayo.....	136378	139	1238	1390	13240	13068	9273	13727	7725	9887	-	66691
Junio.....	130006	-	1429	1017	11832	13332	9380	13085	7457	9782	-	62692
Julio.....	135913	785	1945	1108	10709	12307	8741	12414	8112	9423	-	70369
Agosto.....	143295	1224	2961	1718	13068	12582	9461	12619	8791	10537	-	70334
Septiembre...	125533	558	1793	1029	10498	11719	8193	10826	8693	9857	-	62367
Octubre.....	137024	989	2101	1682	9295	13593	9167	12395	9676	11387	-	66739
Noviembre...	114158	826	935	1022	6336	11908	9164	11323	6554	10926	-	53164
Diciembre...	115505	554	1155	1459	7040	10638	9135	11269	7676	10163	-	56416
P/ 1991												
Enero.....	134918	-	1238	1562	10286	13580	11176	14799	9640	8912	-	63725
Febrero.....	124942	193	892	1196	9386	11815	9430	13881	10279	10342	-	57526
Marzo.....	127066	322	896	1156	8296	12165	9974	14175	9009	10463	-	60610
Abril.....	139410	567	1397	1020	8533	12318	10995	14077	9669	10619	-	70215
Mayo.....	130451	187	927	1519	7895	12610	10166	13033	8550	10190	-	65374
Junio.....	126852	1651	884	1701	8851	10492	10613	11780	9960	10729	-	60191
Julio.....	137753	1277	-	1889	9854	11178	10447	12610	10896	11101	-	68501
Agosto.....	133644	1671	-	1701	9925	12784	9921	13455	9658	9498	-	65031
Septiembre...	112271	-	-	1356	7892	10193	9505	11991	7972	9300	-	54062
Octubre.....	138359	858	1600	1535	8354	13474	11339	13582	8425	11255	-	67937

Porcentajes de variación (%)

Octubre 1991/1990	1.0	-13.2	-23.8	-8.7	-10.1	-0.9	23.7	9.6	-12.9	-1.2		1.8
Ene-Oct. 1991/1990	-1.4	62.7	-52.1	3.6	-23.4	-3.7	13.0	7.1	18.0	0.3		-2.6

P/ Cifras provisionales

STOCK MENSUAL TRIGO SUCIO, BLANCO Y CANDEAL PROPIO Y DE TERCEROS, POR REGIONES

OCTUBRE 1991 P/

REGION	STOCK TRIGO SUCIO BLANCO Y CANDEAL (T)											
	TOTAL				PROPIO				DE TERCEROS			
	BLANCO		CANDEAL		BLANCO		CANDEAL		BLANCO		CANDEAL	
	INICIAL	FINAL	INICIAL	FINAL	INICIAL	FINAL	INICIAL	FINAL	INICIAL	FINAL	INICIAL	FINAL
TOTAL	193645	149100	28340	42569	189024	146722	28340	42569	4621	2378	-	-
I	-	2378	-	-	-	2378	-	-	-	-	-	-
II	7571	5621	-	-	7571	5621	-	-	-	-	-	-
III	-	-	-	-	-	-	-	-	-	-	-	-
IV	4612	3053	-	-	4611	3052	-	-	1	1	-	-
V	13636	9244	-	-	13636	9244	-	-	-	-	-	-
VI	11581	7412	-	-	11581	7412	-	-	-	-	-	-
VII	19903	19528	-	-	19903	19528	-	-	-	-	-	-
VIII	21141	13678	-	-	20800	13381	-	-	341	297	-	-
IX	19209	15505	-	-	19189	15485	-	-	20	20	-	-
X	38759	28639	-	-	38671	28573	-	-	88	66	-	-
XI	-	-	-	-	-	-	-	-	-	-	-	-
XII	-	-	-	-	-	-	-	-	-	-	-	-
R.M	57233	44042	28340	42569	53062	42048	28340	42569	4171	1994	-	-

P/ Cifras provisionales.

Nota : Stock final = Stock inicial + Entradas - Salidas a Molienda - Venta ± Traspasos a/de otros establecimientos de la empresa - Pérdidas.

EVOLUCION DE LA ACTIVIDAD GENERACION DE ENERGIA ELECTRICA, OCTUBRE 1991

El Instituto Nacional de Estadísticas con el propósito de informar a los usuarios sobre la evolución de la actividad energía eléctrica del país, da a conocer mediante la presente publicación las estadísticas compiladas del sector.

La cobertura de plantas generadoras al mes de Octubre 1991 es de ciento quince (115) a nivel nacional.

Las series incluídas en esta edición consideran la generación de energía eléctrica térmica e hidráulica total del país e información desagregada por regiones.

En el mes de Octubre la generación de energía eléctrica experimentó un aumento de 11,6% respecto de igual mes del año 1990, comparando el período Enero-Octubre 1991/1990 se registra un aumento de 4,4%.

Es posible destacar para el mes de Octubre 1991 las regiones con una mayor producción en la generación de energía eléctrica, respecto al total nacional: VII Región (40,7%), II Región (17,1%), VIII Región (15,2%), V Región (10,0%) y Región Metropolitana (8,2%).

**GENERACION DE ENERGIA ELECTRICA
 ENERO - OCTUBRE 1986 - 91**

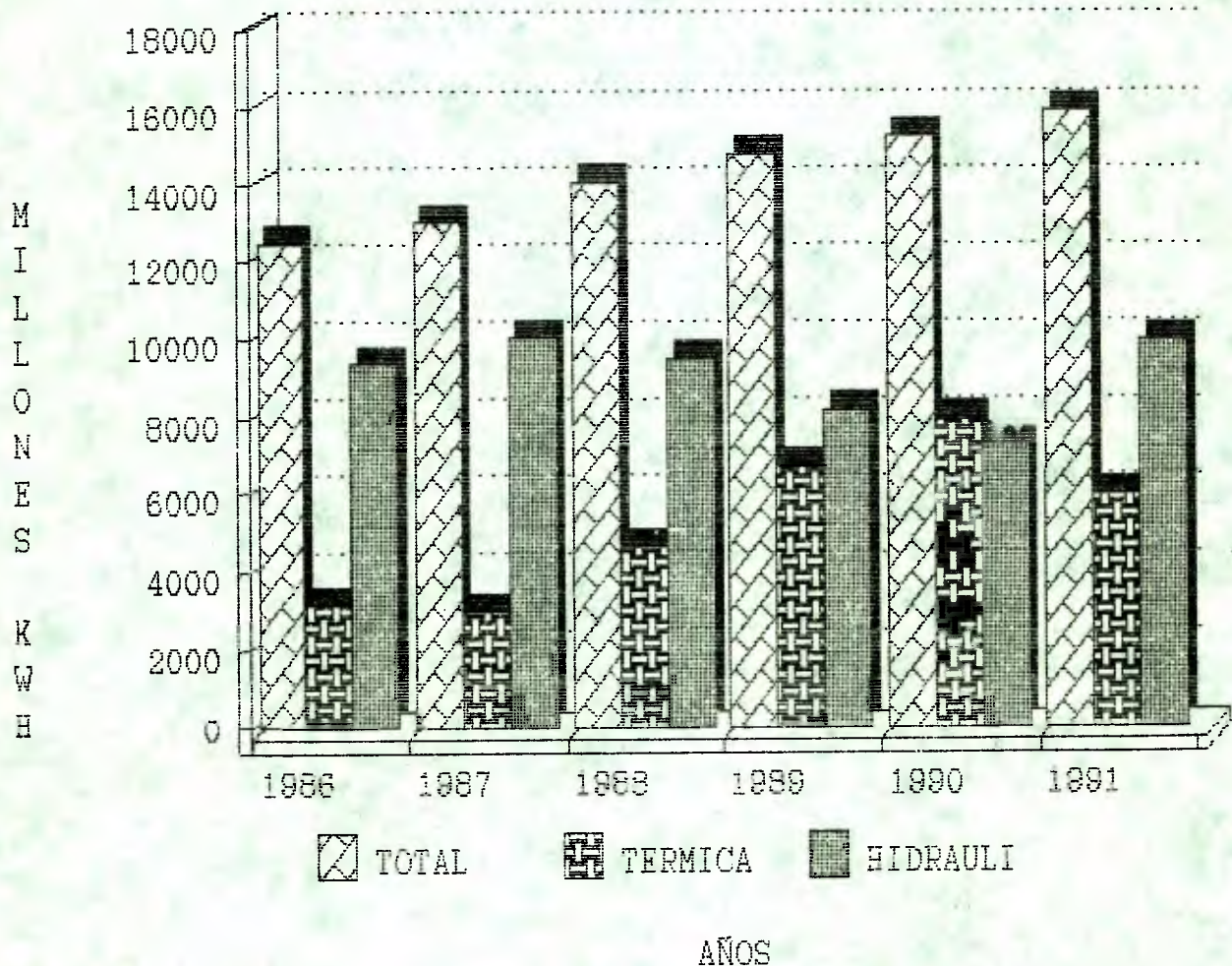

GENERACION DE ENERGIA ELECTRICA, 1986-90 Y ENERO-OCTUBRE 1991

AÑO Y MES	NUMERO DE PLANTAS INFORMANTES			GENERACION DE ENERGIA ELECTRICA (Miles KWH)		
	TOTAL	TERMICA	HIDRAULICA	TOTAL	TERMICA	HIDRAULICA
1986.....	a/ 106	68	38	14887190	3581966	11305224
1987.....	a/ 109	69	40	15568896	3487629	12081267
1988.....	a/ 110	69	41	16896564	5445922	11450642
1989.....	a/ 111	69	42	17727469	8123192	9604277
1990.....	a/ 113	71	42	18321400	9321281	9000119
1990						
Enero.....	112	70	42	1468507	664396	804111
Febrero.....	112	70	42	1360329	693090	667239
Marzo.....	113	71	42	1591092	816832	774260
Abril.....	113	71	42	1522303	822406	699897
Mayo.....	113	71	42	1617499	814053	803446
Junio.....	113	71	42	1579269	815687	763582
Julio.....	113	71	42	1594527	928184	666343
Agosto.....	113	71	42	1527302	908983	618319
Septiembre.....	114	72	42	1443031	721372	721659
Octubre.....	114	72	42	1541818	742402	799416
Noviembre.....	114	72	42	1502738	636914	865824
Diciembre.....	115	72	43	1572985	756962	816023
P/ 1991						
Enero.....	113	70	43	1583080	777661	805419
Febrero.....	113	70	43	1476700	766011	710689
Marzo.....	113	70	43	1661315	882325	778990
Abril.....	113	70	43	1625365	824435	800930
Mayo.....	113	70	43	1597668	775961	821707
Junio.....	114	70	44	1442669	441468	1001201
Julio.....	114	70	44	1503819	374638	1129181
Agosto.....	115	70	45	1699364	386710	1312654
Septiembre.....	115	70	45	1698154	357091	1251063
Octubre.....	115	70	45	1720837	384886	1335951

Porcentaje de variación (%)

Octubre 1991/1990	11.6	-48.2	67.1
Enero-Octubre 1991/1990	4.4	-24.7	35.9

a/ : Promedio
P/ : Cifras provisionales

GENERACION DE ENERGIA ELECTRICA, POR REGION, 1986-90 Y ENERO-OCTUBRE 1991.

AÑO Y MES	GENERACION DE ENERGIA ELECTRICA (MILES KWH)												
	TOTAL	REGION											
		I	II	III	IV	V	VI	VII	VIII	X	XI	XII	R.M
1986.....	14887190	233953	1924332	64869	41708	871419	2061860	4175121	3845460	531658	28391	142185	966234
1987.....	15568896	200047	2015138	64330	78086	725023	2401248	4180348	4280421	472575	38402	146014	967264
1988.....	16896564	125281	2324646	64622	89930	2057788	1572919	3718271	5490673	379218	42767	147758	882691
1989.....	17727469	150649	2700356	368785	46593	3126186	1627236	2969653	4703229	408575	46860	150868	1428479
1990.....	18321400	104350	2988678	526520	294666	3193616	1362509	2853801	4459134	544246	50841	202023	1731016
1990													
Enero.....	1468507	8456	237029	46898	3335	214326	116092	205492	423190	34682	4074	15429	159504
Febrero....	1360329	8907	215796	44457	2857	270731	101752	170848	364893	21288	4203	15336	139261
Marzo.....	1591092	10293	255882	51316	30007	274537	138596	203056	432889	18361	4725	16780	154650
Abril.....	1522303	9408	244137	52609	47549	281238	99483	291473	298636	38295	4207	17554	137714
Mayo.....	1617499	9609	255034	38627	24316	284286	109948	364124	316133	47882	4415	18236	144889
Junio.....	1579269	11235	219301	63401	52871	265202	80552	178462	473870	53553	4290	17827	158705
Julio.....	1594527	10613	257013	82624	54071	288944	109591	156076	426924	54589	4227	18216	131639
Agosto....	1527302	8786	253939	76078	54600	276218	111297	193437	336430	58836	4469	17759	135453
Septiembre.	1443031	5772	241342	26273	17149	267002	133449	267395	270734	56025	4332	16514	137044
Octubre....	1541818	8855	256700	15952	3283	295725	119814	327476	293552	52857	3984	16096	147524
Noviembre..	1502738	4923	264901	14562	2483	176775	117679	289406	421011	37238	4135	16061	153564
Diciembre..	1572985	7493	287604	13723	2145	298632	124256	206556	410872	70640	3780	16215	131069
P/ 1991													
Enero.....	1583080	8013	277368	34142	3774	280768	100765	174079	404040	126011	4283	16022	153815
Febrero....	1476700	4555	264906	44950	28712	272197	90711	153594	337838	119889	4144	16662	138542
Marzo.....	1661315	8979	291067	62151	48001	286447	141483	170238	353772	131535	4317	15028	148297
Abril.....	1625365	8143	291817	52295	29078	269110	102169	282207	298327	130023	4640	16613	140942
Mayo.....	1597668	9200	293002	32908	19275	245457	136342	252546	333422	124821	4739	17737	128219
Junio.....	1442669	8544	285358	4816	3036	96800	282575	417000	204283	75879	4809	18017	41552
Julio.....	1503819	7398	218716	5490	4107	101812	318054	390739	257279	102262	4713	16738	76511
Agosto....	1699364	10084	301784	5266	4061	31692	199095	735495	206638	120139	4828	16542	64340
Septiembre.	1608154	12333	280739	5056	7234	34571	186757	684485	185739	66505	5577	15843	123315
Octubre....	1720837	13869	294326	5031	6934	33891	171671	700394	261474	70572	4835	16854	140986

Porcentajes de variación (%)

Octubre 1991/1990	11.6	56.6	14.7	-68.5	111.2	-88.5	43.3	113.9	-10.9	33.5	21.4	4.7	-4.4
Ene-Oct. 1991/1990	4.4	-0.9	14.9	-49.4	-46.8	-39.2	54.4	68.0	-21.8	144.7	9.2	-2.2	-20.0

P/ Cifras provisionales

EDIFICACION (APROBADA E INICIADA)
 EVOLUCION DE LA ACTIVIDAD, OCTUBRE 1991.

En esta publicación se proporcionan cifras mensuales sobre Edificación aprobada e iniciada, Sectores Privado y Público, correspondientes a la Región Metropolitana, con un desfase de sólo 30 días. Como la cobertura de esta Región, respecto al Total País, es aproximadamente del 50% de la Edificación, su desagregación permite estimar anticipadamente la Evolución Mensual de esta actividad en todo el país.

De todas maneras, se continúa entregando la información sobre el TOTAL PAIS con su desfase habitual de 60 días.

REGION METROPOLITANA

En Octubre de 1991, comparado con igual mes del año anterior, se observa un incremento de 13,7% en el número y de 56,3% en la superficie de vivienda. El período Enero-Octubre 1991 acusa un crecimiento de 34,6% en el número de viviendas y de 27,5% en su superficie, con respecto a Enero-Octubre 1990.

TOTAL PAIS

La comparación entre Septiembre de 1991 y Septiembre de 1990 permite observar un aumento de 119,0% en el número y de 81,7% en la superficie de vivienda. En los nueve (9) meses de 1991 se produjo una variación de 18,8% en el número y de 16,0% en la superficie de viviendas, en relación con igual período de 1990.

El gráfico siguiente muestra las comunas de la Región Metropolitana que experimentaron mayor actividad en la edificación de viviendas durante Octubre de 1991:

- | | | | |
|--------------------------------|---------------------|----------------------|--------------------|
| 1. Las Condes : 616 viviendas; | 2. Melipilla : 317; | 3. La Florida : 285; | 4. Santiago : 183; |
| 5. Puente Alto : 178; | 6. El Monte : 150; | 7. Peñalolén : 114; | 8. Maipú : 106. |

EDIFICACION (APROBADA E INICIADA) OCTUBRE 1991
 NUMERO DE VIVIENDAS

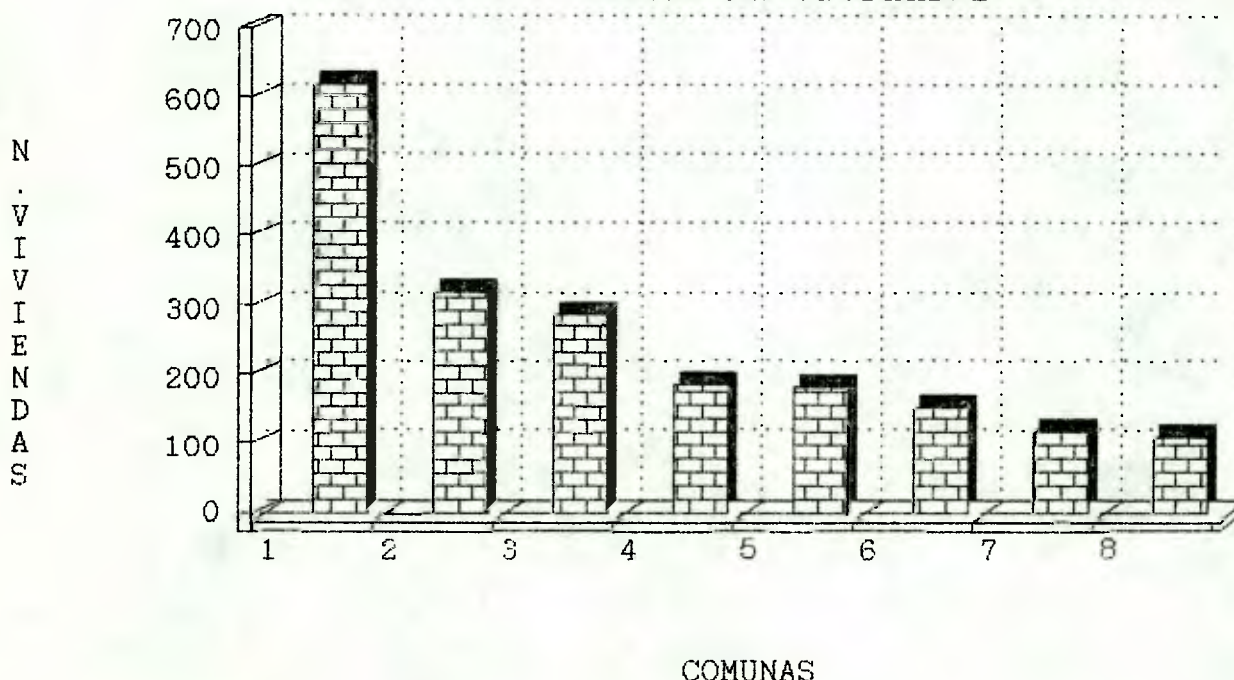

EDIFICACION APROBADA E INICIADA, SECTORES PRIVADO Y PUBLICO, OBRAS NUEVAS.
 NUMERO Y SUPERFICIE DE VIVIENDA a/. OCTUBRE 1991.

AÑO Y MES	REGION METROPOLITANA						TOTAL PAIS					
	Variación (%)			Variación (%)			Variación (%)			Variación (%)		
	Número	Superficie		Número	Superficie		Número	Superficie		Número	Superficie	
	12 m.	Acum.	Miles m ²	12 m.	Acum.		12 m.	Acum.	Miles m ²	12 m.	Acum.	
1986.....	23.961	-	-	1.373	-	-	52.082	-	-	2.897	-	-
1987.....	29.259	-	22,1	1.891	-	37,7	60.316	-	15,8	3.554	-	22,7
1988.....	39.194	-	34,0	2.113	-	11,7	77.501	-	28,5	4.014	-	12,9
1989.....	38.846	-	-0,9	2.415	-	14,3	83.891	-	8,2	4.827	-	20,3
1990.....	34.999	-	-9,9	2.183	-	-9,6	78.904	-	-5,9	4.495	-	-6,9
P/ 1990												
Enero.....	5.122	287,4	-	365	292,5	-	9.338	189,4	-	573	178,2	-
Febrero.....	2.500	12,6	115,1	134	2,3	122,8	6.148	3,1	68,5	331	7,8	76,2
Marzo.....	2.279	-51,4	20,3	176	-27,9	44,2	8.517	-20,0	21,0	472	-4,5	36,6
Abril.....	2.742	39,4	24,0	186	17,7	37,5	7.599	51,5	27,1	418	35,3	36,3
Mayo.....	919	-73,0	-0,3	85	-64,3	9,5	3.370	-49,9	10,7	212	-48,4	16,2
Junio.....	2.539	-50,1	-13,8	167	-46,5	-5,4	5.830	-38,7	-0,7	340	-40,9	1,9
Julio.....	2.224	-2,1	-12,6	117	-20,4	-7,0	4.598	-28,0	-4,4	250	-35,9	-3,6
Agosto.....	2.987	-38,6	-17,5	172	-38,8	-12,6	5.803	-32,7	-8,7	326	-36,2	-8,8
Septiembre...	2.366	-26,0	-18,4	150	-15,7	-12,9	4.012	-27,4	-10,4	252	-21,0	-9,9
Octubre.....	2.090	-35,8	-20,2	120	-40,3	-15,7	4.500	-41,8	-13,9	254	-43,6	-13,7
Noviembre....	1.748	-54,5	-23,8	110	-58,0	-20,6	6.126	-27,5	-15,4	343	-30,3	-15,5
Diciembre....	7.483	174,4	-9,9	401	135,9	-9,6	13.063	114,6	-5,9	724	99,4	-6,9
P/ 1991												
Enero.....	4.207	-17,9	-	248	-32,1	-	8.346	-10,6	-	441	-23,0	-
Febrero.....	3.020	20,8	-5,2	216	61,2	-7,0	6.489	5,5	-4,2	384	16,0	-8,7
Marzo.....	2.741	20,3	0,7	178	1,1	-4,9	6.979	-18,1	-9,1	402	-14,8	-10,8
Abril.....	2.738	-0,1	0,5	186	0,0	-3,8	6.310	-17,0	-11,0	385	-7,9	-10,1
Mayo.....	3.683	300,8	20,8	211	148,2	9,8	6.838	102,9	0,0	406	91,5	0,6
Junio.....	4.940	94,6	32,5	264	58,1	17,1	8.254	41,6	5,9	458	34,7	5,5
Julio.....	4.284	92,6	39,8	246	110,3	25,9	7.887	71,5	12,6	413	65,2	11,3
Agosto.....	2.193	-26,6	30,5	152	-11,6	21,3	5.697	-1,8	10,9	334	2,5	10,3
Septiembre...	4.505	90,4	36,5	243	62,0	25,3	8.786	119,0	18,8	458	81,7	16,0
Octubre.....	2.377	13,7	34,6	188	56,7	27,5						

a/ Viviendas Ley N° 18.138. Incluye: Entorno y Vivienda Completa.
 Viviendas Progresivas D. S. 140. Incluye: -II Etapa de Viviendas.
 -I y II Etapas simultáneas.
 -I Etapa; Infraestructura Sanitaria con espacio habitable adicional.
 En ambas líneas de acción de MINVU no incluye infraestructura sanitaria sin espacio adicional.

P/ Cifras provisionales.

Variación Porcentual (%)

En 12 meses : Respecto a igual mes del año anterior.
 Acumulada : Respecto a igual período del año anterior.

EDIFICACION APROBADA E INICIADA, SECTORES PRIVADO Y PUBLICO, REGION METROPOLITANA.
OCTUBRE 1991

AÑO Y MES	OBRAS NUEVAS				
	EDIF. TOTAL m ²	VIVIENDA Número	a/ m ²	INDUSTRIA m ²	SERVICIO m ²
1986.....	1.827.831	23.961	1.373.252	300.048	154.531
1987.....	2.434.695	29.259	1.890.777	401.540	142.378
1988.....	2.791.383	39.194	2.112.599	554.506	124.278
1989.....	3.149.986	38.846	2.415.071	616.731	118.184
1990.....	3.010.037	34.999	2.182.736	637.267	190.034
P/ 1990					
Enero.....	453.481	5.122	364.709	82.993	5.779
Febrero.....	213.272	2.500	133.891	28.426	50.955
Marzo.....	238.408	2.279	175.786	47.172	15.450
Abril.....	249.417	2.742	185.575	47.936	15.906
Mayo.....	181.794	919	85.107	80.139	16.548
Junio.....	212.766	2.539	167.238	37.571	7.957
Julio.....	155.411	2.224	117.527	34.313	3.571
Agosto.....	225.384	2.987	171.960	47.215	6.209
Septiembre.....	206.278	2.366	149.658	28.584	28.036
Octubre.....	178.479	2.090	120.560	47.471	10.448
Noviembre.....	160.485	1.748	110.059	42.635	7.791
Diciembre.....	534.862	7.483	400.666	112.812	21.384
P/ 1991					
Enero.....	342.446	4.207	248.453	47.911	46.082
Febrero.....	295.340	3.020	215.823	75.001	4.516
Marzo.....	278.117	2.741	177.684	85.967	14.466
Abril.....	245.214	2.738	185.611	46.489	13.114
Mayo.....	271.009	3.683	211.182	39.866	19.961
Junio.....	343.533	4.940	264.306	71.703	7.524
Julio.....	292.402	4.284	245.861	30.078	16.463
Agosto.....	463.230	2.193	151.682	303.609	7.939
Septiembre.....	303.366	4.505	243.357	40.483	19.526
Octubre.....	243.850	2.377	188.435	47.798	7.617
Porcentajes de variación (%)					
Octubre 1991/1990	36,6	13,7	56,3	0,7	-27,1
Ene.-Oct. 1991/1990	33,0	34,6	27,5	63,7	-2,3

a/ Viviendas Ley N° 18138.

Incluye: Entorno y Vivienda Completa.

Viviendas Progresivas O.S. 140. Incluye: -II Etapa de Viviendas

-I y II Etapas simultáneas.

-I Etapa, infraestructura sanitaria con espacio habitable adicional.

En ambas líneas de acción del MINVU no incluye infraestructura sanitaria sin espacio habitable adicional

P/ Cifras provisionales.

EDIFICACION APROBADA E INICIADA, SECTORES PRIVADO Y PUBLICO, REGION METROPOLITANA.
OCTUBRE 1991.

AÑO Y MES	AMPLIACIONES				
	EDIF. TOTAL m ²	VIVIENDA a/ Número	m ²	INDUSTRIA m ²	SERVICIO m ²
1986.....	317.443	2.760	96.858	147.798	72.787
1987.....	316.632	4.538	126.746	137.770	52.116
1988.....	358.943	3.179	98.769	188.136	72.038
1989.....	343.523	2.964	106.756	168.915	67.852
1990.....	451.458	2.908	113.136	253.939	84.383
P/ 1990					
Enero.....	44.404	276	11.026	23.702	9.676
Febrero.....	19.584	112	4.485	12.208	2.891
Marzo.....	46.057	307	14.068	16.235	15.754
Abril.....	28.851	234	10.940	12.628	5.283
Mayo.....	43.183	265	9.544	29.473	4.166
Junio.....	41.588	263	9.250	16.103	16.235
Julio.....	30.648	166	6.967	20.320	3.361
Agosto.....	34.373	302	9.120	19.932	5.421
Septiembre.....	30.414	205	7.309	20.849	2.256
Octubre.....	27.012	218	7.386	13.673	5.953
Noviembre.....	45.782	239	9.877	33.470	2.435
Diciembre.....	59.562	321	13.164	35.446	10.952
P/ 1991					
Enero.....	48.048	196	6.728	32.204	9.116
Febrero.....	27.698	208	6.273	8.066	13.359
Marzo.....	36.401	252	9.671	17.692	9.038
Abril.....	32.446	225	9.059	15.761	7.626
Mayo.....	35.969	199	7.987	20.062	7.920
Junio.....	35.638	284	8.454	19.635	7.549
Julio.....	45.193	370	9.656	27.906	7.631
Agosto.....	37.493	305	15.624	18.729	3.140
Septiembre.....	30.644	268	8.518	20.745	1.381
Octubre.....	25.423	329	9.585	12.713	3.125
Porcentajes de variación (%)					
Octubre 1991/1990	-5,9	50,9	29,8	-7,0	-47,5
Ene.-Oct. 1991/1990	2,6	12,3	1,6	4,6	-1,6

a/ Vivienda: No incluye información sobre Infraestructuras Sanitarias sin espacio habitable adicional,
Ley N° 18.138 y D.S. 140.

P/ Cifras provisionales.

RESUMEN SUPERFICIE TOTAL PAIS, EDIFICACION APROBADA E INICIADA, SECTORES PRIVADO Y PUBLICO,
SEPTIEMBRE 1991

AÑO Y MES	RESUMEN SUPERFICIE TOTAL PAIS			
	EDIF. TOTAL m2	VIVIENDA a/ m2	INDUSTRIA m2	SERVICIO m2
1986.....	4.755.952	3.101.507	1.012.913	641.532
1987.....	5.403.334	3.799.819	1.106.806	496.709
1988.....	6.287.133	4.231.252	1.542.217	513.664
1989.....	7.249.581	5.071.770	1.682.968	494.843
1990.....	7.063.288	4.732.572	1.798.488	532.228
P/1990				
Enero.....	793.265	595.647	161.370	36.248
Febrero.....	499.555	344.938	86.526	68.091
Marzo.....	698.105	498.563	147.700	51.842
Abril.....	619.821	437.567	149.676	32.578
Mayo.....	459.646	232.154	185.647	41.845
Junio.....	513.075	358.566	105.601	48.908
Julio.....	411.535	267.815	111.505	32.215
Agosto.....	520.963	344.348	141.109	35.506
Septiembre.....	439.777	267.518	127.816	44.443
Octubre.....	457.315	272.199	151.867	33.249
Noviembre.....	579.834	364.797	172.684	42.353
Diciembre.....	1.070.397	748.460	256.987	64.950
P/1991				
Enero.....	671.977	456.958	137.729	77.290
Febrero.....	626.307	401.044	183.124	42.139
Marzo.....	710.989	425.264	228.877	56.848
Abril.....	622.886	407.704	171.989	43.193
Mayo.....	606.696	424.459	136.124	46.113
Junio.....	688.679	477.205	180.522	30.952
Julio.....	600.613	431.630	130.929	38.054
Agosto.....	827.634	360.183	434.337	33.114
Septiembre.....	656.547	476.192	135.764	44.591
Porcentajes de variación (%)				
Septiembre 1991/1990	49,3	78,0	6,2	0,3
Ene.-Sep. 1991/1990	21,3	15,3	42,9	5,3

a/ Incluye Superficie Total (m2) de Obras Nuevas, Ampliaciones y Programas Especiales de Viviendas Ley Nº 18138 y D.S.140.

P/ Cifras provisionales.

EDIFICACION APROBADA E INICIADA, SECTORES PRIVADO Y PUBLICO, TOTAL PAIS,
SEPTIEMBRE 1991

AÑO Y MES	OBRAS NUEVAS				
	EDIF. TOTAL m2	VIVIENDA NUMERO	a/ m2	INDUSTRIA m2	SERVICIO m2
1986.....	4.040.658	52.082	2.896.584	667.276	476.798
1987.....	4.773.492	60.316	3.554.110	834.661	384.721
1988.....	5.585.188	77.501	4.013.877	1.200.347	370.964
1989.....	6.536.358	83.891	4.826.912	1.346.419	363.027
1990.....	6.243.279	78.904	4.495.370	1.380.652	367.257
P/1990					
Enero.....	722.788	9.338	573.216	129.097	20.475
Febrero.....	456.109	6.148	331.456	61.872	62.781
Marzo.....	610.213	8.517	471.830	112.797	25.586
Abril.....	568.164	7.599	417.502	125.496	25.166
Mayo.....	394.731	3.370	212.363	147.953	34.415
Junio.....	447.898	5.830	339.908	83.140	24.850
Julio.....	342.811	4.598	250.439	77.663	14.709
Agosto.....	449.598	5.803	325.610	106.048	17.940
Septiembre.....	386.096	4.012	251.877	94.094	40.125
Octubre.....	400.945	4.500	254.152	124.329	22.464
Noviembre.....	489.080	6.126	342.911	115.113	31.056
Diciembre.....	974.846	13.063	724.106	203.050	47.690
P/1991					
Enero.....	598.902	8.346	440.763	95.529	62.610
Febrero.....	565.093	6.489	384.065	157.860	23.168
Marzo.....	630.071	6.979	402.321	190.937	36.813
Abril.....	557.027	6.310	385.320	140.504	31.203
Mayo.....	539.094	6.838	405.932	100.531	32.631
Junio.....	627.433	8.254	458.409	150.177	18.847
Julio.....	519.116	7.887	412.674	77.127	29.315
Agosto.....	747.745	5.697	334.356	387.639	25.750
Septiembre.....	601.773	8.786	457.930	105.552	38.291
Porcentajes de variación (%)					
Septiembre 1991/1990	55,9	119,0	81,8	12,2	-4,6
Ene.-Sep. 1991/1990	23,0	18,8	16,0	49,9	12,2

a/ Viviendas Ley N° 18.138. Incluye: Entorno y Vivienda Completa.
 Viviendas Progresivas D.S.140. Incluye: -I Etapa de Viviendas
 -I y II Etapas simultáneas.
 -I Etapa, infraestructura sanitaria con espacio habitable adicional.
 En ambas líneas de acción del MINVU no incluye infraestructura sanitaria sin espacio habitable adicional.

P/ Cifras provisionales.

EDIFICACION APROBADA E INICIADA, SECTORES PRIVADO Y PUBLICO, TOTAL PAIS,
SEPTIEMBRE 1991

AÑO Y MES	AMPLIACIONES				
	EDIF. TOTAL m2	VIVIENDA a/ NUMERO	m2	INDUSTRIA m2	SERVICIO m2
1986.....	715.294	6.424	204.923	345.637	164.734
1987.....	629.842	8.594	245.709	272.145	111.988
1988.....	701.945	7.938	217.375	341.870	142.700
1989.....	713.223	8.021	244.858	336.549	131.816
1990.....	820.009	6.578	237.202	417.836	164.971
P/1990					
Enero.....	70.477	555	22.431	32.273	15.773
Febrero.....	43.446	344	13.482	24.654	5.310
Marzo.....	87.892	636	26.733	34.903	26.256
Abril.....	51.657	505	20.065	24.180	7.412
Mayo.....	64.915	609	19.791	37.694	7.430
Junio.....	65.177	519	18.658	22.461	24.058
Julio.....	68.724	492	17.376	33.842	17.506
Agosto.....	71.365	568	18.738	35.061	17.566
Septiembre.....	53.681	553	15.641	33.722	4.318
Octubre.....	56.370	528	18.047	27.538	10.785
Noviembre.....	90.754	568	21.886	57.571	11.297
Diciembre.....	95.551	701	24.354	53.937	17.260
P/1991					
Enero.....	73.075	544	16.195	42.200	14.680
Febrero.....	61.214	486	16.979	25.264	18.971
Marzo.....	80.918	611	22.943	37.940	20.035
Abril.....	65.859	605	22.384	31.485	11.990
Mayo.....	67.602	569	18.527	35.593	13.482
Junio.....	61.246	578	18.796	30.345	12.105
Julio.....	81.497	714	18.956	53.802	8.739
Agosto.....	79.889	577	25.827	46.698	7.364
Septiembre.....	54.774	576	18.262	30.212	6.300
Porcentajes de variación (%)					
Septiembre 1991/1990	2,0	4,2	16,8	-10,4	45,9
Ene.-Sep. 1991/1990	8,4	10,0	3,4	19,6	-9,5

a/ Vivienda : No incluye información sobre Infraestructura Sanitaria sin espacio habitable adicional,
Ley N° 18.138. y D.S. 140.

P/ Cifras provisionales.

EDIFICACION APROBADA E INICIADA, SECTORES PRIVADO Y PUBLICO, TOTAL PAIS SEGUN REGION, SEPTIEMBRE 1991.

REGION	OBRAS NUEVAS				
	EDIF. TOTAL m2	VIVIENDA NUMERO	a/ m2	INDUSTRIA m2	SERVICIO m2
P/ TOTAL.....	601.773	8.786	457.930	105.552	38.291
I TARAPACA.....	7.882	31	3.575	3.674	633
II ANTOFAGASTA.....	7.002	72	3.875	2.463	664
III ATACAMA.....	12.539	139	8.802	3.183	554
IV COQUIMBO.....	36.143	656	33.594	2.079	470
V VALPARAISO.....	40.593	294	19.615	17.941	3.037
VI LIBERTADOR GENERAL BERNARDO O'HIGGINS..	35.758	627	30.426	4.854	478
VII MAULE.....	63.300	1.142	55.746	6.360	1.194
VIII BIO-BIO.....	42.594	642	32.541	7.721	2.332
IX LA ARAUCANIA.....	22.494	449	13.415	6.014	3.065
X LOS LAGOS.....	24.656	204	11.025	9.175	4.456
XI AISEN DEL GENERAL CARLOS IBAÑEZ DEL CAMPO.....	1.733	11	838	90	805
XII MAGALLANES Y LA ANTARTICA CHILENA...	3.713	14	1.121	1.515	1.077
METROPOLITANA-SANTIAGO....	303.366	4.505	243.357	40.483	19.526

a/ Viviendas Ley N° 18.138. Incluye: Entorno y Vivienda Completa.

Viviendas Progresivas D.S.140. Incluye: -II Etapa de Viviendas

-I y II Etapas simultáneas.

-I Etapa, infraestructura sanitaria con espacio habitable adicional.

En ambas líneas de acción del MINVU no incluye infraestructura sanitaria sin espacio habitable adicional.

P/ Cifras provisionales.

EDIFICACION APROBADA E INICIADA, SECTORES PRIVADO Y PUBLICO, TOTAL PAIS SEGUN REGION, SEPTIEMBRE 1991.

REGION	AMPLIACIONES				
	EDIF. TOTAL m2	VIVIENDA a/ NUMERO	m2	INDUSTRIA m2	SERVICIO m2
P/ TOTAL.....	54.774	576	18.262	30.212	6.300
I TARAPACA.....	1.536	26	1.285	140	111
II ANTOFAGASTA.....	1.745	12	456	988	301
III ATACAMA.....	507	7	203	138	166
IV COQUIMBO.....	1.299	21	719	530	50
V VALPARAISO.....	3.486	121	2.263	601	622
VI LIBERTADOR GENERAL BERNARDO O'HIGGINS..	2.621	19	683	1.932	6
VII MAULE.....	2.590	31	1.360	746	484
VIII BIO-BIO.....	5.700	44	1.844	3.856	0
IX LA ARAUCANIA.....	497	6	242	248	7
X LOS LAGOS.....	3.597	6	220	205	3.172
XI AISEN DEL GENERAL CARLOS IBAÑEZ DEL CAMPO.....	9	1	9	0	0
XII MAGALLANES Y LA ANTARTICA CHILENA...	543	14	460	83	0
METROPOLITANA-SANTIAGO....	30.644	268	8.518	20.745	1.381

a/ Vivienda: No incluye información sobre Infraestructura Sanitaria sin espacio habitable adicional, Ley N° 18.138 y D.S. 140.

P/ Cifras provisionales.

EDIFICACION APROBADA E INICIADA, SECTORES PRIVADO Y PUBLICO, TOTAL PAIS, VIVIENDAS DE PROGRAMAS ESPECIALES.

AÑO Y MES	L E Y Nº 1 8 1 3 8							D. 5. 140 VIVIENDAS PROGRESIVAS						
	INFRAESTRUCTURA		ENTORNO		VIVIENDA		I ETAPA		II ETAPA		I Y II ETAPA			
	SUPERFICIE	SANITARIA			COMPLETA	SUPERFICIE	INFRAES.SANIT. a/	DE LA VIVIENDA	SIMULTANEA b/					
	TOTAL	NUMERO	m2	NUMERO	m2	NUMERO	m2	TOTAL	NUMERO	m2	NUMERO	m2	NUMERO	m2
1990...	117.133	6.379	44.819	153	5.767	2.033	66.547	0	0	0	0	0	0	0
E-S 1991	66.368	6.732	43.863	393	11.544	365	10.961	70.361	3.888	35.971	252	4.720	895	29.670
/1990														
Enero....	4.131	123	886	4	155	88	3.090	0	0	0	0	0	0	0
Febrero...	1.806	169	1.197	13	609	0	0	0	0	0	0	0	0	0
Marzo....	28.570	340	2.300	9	435	839	25.835	0	0	0	0	0	0	0
Abril....	31.270	332	2.302	2	113	807	28.855	0	0	0	0	0	0	0
Mayo.....	10.745	1.462	10.453	6	292	0	0	0	0	0	0	0	0	0
Junio....	1.494	223	1.396	2	98	0	0	0	0	0	0	0	0	0
Julio....	3.807	462	3.299	10	508	0	0	0	0	0	0	0	0	0
Agosto...	12.173	1.130	7.916	12	579	159	3.678	0	0	0	0	0	0	0
Septiembre	891	0	0	47	891	0	0	0	0	0	0	0	0	0
Octubre...	7.164	948	6.802	6	362	0	0	0	0	0	0	0	0	0
Noviembre	2.816	350	2.488	7	328	0	0	0	0	0	0	0	0	0
Diciembre	12.266	840	5.780	35	1.397	140	5.089	0	0	0	0	0	0	0
P/1991														
Enero....	15.924	1.902	14.942	23	982	0	0	1.669	250	1.669	0	0	0	0
Febrero...	4.614	465	3.159	8	315	30	1.140	6.376	340	2.588	200	3.788	0	0
Marzo....	5.659	766	5.364	5	295	0	0	11.341	780	7.656	1	52	110	3.633
Abril....	2.654	394	2.382	6	272	0	0	3.176	449	3.176	0	0	0	0
Mayo.....	3.346	359	2.401	4	288	27	657	26.567	666	6.716	0	0	577	19.851
Junio....	6.095	469	3.395	36	1.128	54	1.572	13.637	868	9.305	0	0	112	4.332
Julio....	17.078	956	5.171	205	4.315	254	7.592	5.617	362	3.649	51	880	54	1.088
Agosto...	2.398	588	1.729	21	669	0	0	1.978	173	1.212	0	0	42	766
Septiembre	8.600	833	5.320	85	3.280	0	0	0	0	0	0	0	0	0

a/ Infraestructura sanitaria sin espacio habitable adicional.

b/ Incluye: -Viviendas I y II Etapa simultáneas.

-I Etapa, Infraestructura Sanitaria con espacio habitable adicional.

P/ Cifras provisionales.

VENTA FÍSICA DE ALGUNOS MATERIALES EMPLEADOS EN CONSTRUCCIÓN, OCTUBRE 1991.

AÑO Y MES	LADRILLO SOPORTANTE (Miles)	CEMENTO (t)	BARRAS DE ACERO PARA HORMIGÓN (t)	PUERTAS Y VENTANAS, ESTRUCTURAS, MARCOS Y PER- FILES DE HIE- RRO O ACERO (t)	CLAVOS (Kg)	TABLEROS DE FIBRA PRENSADA (Miles m2)
Porc. de cobert. V Censo Nac. de Manufacturas...	90,7	100,0	100,0	77,4	68,9	100,0
1986 (Total)...	45.334	1.432.755	66.358	14.389	17.860.317	12.720
1987 (Total)...	53.392	1.487.153	66.907	16.322	22.067.053	14.006
1988 (Total)...	58.420	1.898.328	89.754	24.029	20.833.362	14.493
1989 (Total)...	42.530	1.997.620	120.846	28.602	20.644.495	15.280
1990 (Total)...	30.156	2.102.567	106.501	22.771	19.980.838	15.124
P/ 1990						
Enero.....	3.003	179.990	11.227	2.009	2.317.563	1.327
Febrero.....	2.006	175.052	9.043	1.728	1.223.804	906
Marzo.....	2.579	190.788	8.189	2.388	1.921.526	1.406
Abril.....	2.708	178.012	9.313	2.049	1.757.068	1.255
Mayo.....	1.487	172.544	5.316	1.660	1.459.846	1.424
Junio.....	710	155.035	8.990	1.880	1.665.059	1.085
Julio.....	1.174	159.937	12.074	1.719	1.518.122	1.322
Agosto.....	2.218	170.759	9.420	2.333	1.605.130	1.055
Septiembre.....	1.966	138.377	5.220	1.596	1.612.763	1.413
Octubre.....	3.725	211.184	9.381	2.013	1.949.206	1.463
Noviembre.....	3.969	197.201	8.429	1.844	1.456.271	1.032
Diciembre.....	4.816	173.688	9.899	1.552	1.494.480	1.436
P/ 1991						
Enero.....	3.803	183.673	6.853	1.779	2.052.834	1.358
Febrero.....	3.486	179.898	10.272	1.511	1.437.342	1.411
Marzo.....	4.588	184.025	10.314	1.681	1.472.992	1.461
Abril.....	5.912	194.692	12.990	1.498	1.627.824	1.532
Mayo.....	3.977	162.767	11.020	1.327	1.814.701	1.566
Junio.....	4.779	140.040	5.796	1.678	1.140.786	1.505
Julio.....	4.187	177.613	4.538	1.806	1.774.972	1.660
Agosto.....	3.356	192.267	3.391	1.564	1.173.427	1.328
Septiembre.....	3.082	174.491	4.151	1.408	1.374.402	1.463
Octubre.....	4.407	214.268	...	1.839	2.131.044	1.424
Porcentajes de variación (%)						
Octubre 1991/1990	18,3	1,5	...	-8,6	9,3	-2,7
Ene.-Oct. 1991/1990	92,7	4,2	...	-16,9	-6,0	16,2

P/ Cifras provisionales.
.../ Sin información

VENTA FÍSICA DE ALGUNOS MATERIALES EMPLEADOS EN CONSTRUCCIÓN, OCTUBRE 1991.

AÑO Y MES	PANELES DE MADERA PARA CASAS PRE- FABRICADAS (m ²)	PINTURA AL AGUA (t)	PINTURA AL ACEITE (t)	BALDOSAS PLÁSTICAS (Kg)	ARTEFACTOS SANITARIOS (t)	VIDRIO PLANO ESTIRADO (m ²)
Porc. de cobert. y Censo Nac. de Manufacturas...	76,8	89,1	91,1	100,0	100,0	100,0
1986 (Total)...	231.838	13.810	14.994	5.357.107	10.453	2.916.614
1987 (Total)...	216.538	16.076	17.984	5.611.094	12.271	2.566.267
1988 (Total)...	276.907	18.111	20.437	6.502.675	14.683	2.727.160
1989 (Total)...	338.812	18.483	21.324	7.118.989	18.793	4.247.933
1990 (Total)...	258.763	19.307	20.718	5.852.008	15.225	4.947.974
P/ 1990						
Enero.....	24.725	1.780	2.058	522.687	2.000	415.735
Febrero.....	17.297	1.661	1.905	582.924	1.560	519.162
Marzo.....	21.597	1.866	2.272	647.802	1.111	428.222
Abril.....	26.009	1.453	1.522	628.096	855	403.335
Mayo.....	23.020	1.521	1.460	546.581	1.208	415.978
Junio.....	23.965	1.115	1.178	349.381	1.318	354.199
Julio.....	14.257	1.455	1.447	392.847	971	432.579
Agosto.....	18.617	1.701	1.732	479.756	1.356	476.354
Septiembre.....	18.360	1.352	1.373	267.498	1.006	345.074
Octubre.....	25.298	1.828	1.928	419.925	1.294	325.165
Noviembre.....	28.201	1.866	1.939	544.436	1.481	488.202
Diciembre.....	17.417	1.709	1.905	470.075	1.065	343.969
P/ 1991						
Enero.....	22.492	2.013	2.076	648.307	834	447.981
Febrero.....	11.205	1.763	1.932	579.457	588	263.453
Marzo.....	23.204	1.854	1.927	623.797	1.044	485.993
Abril.....	26.103	1.820	1.822	846.118	1.081	527.449
Mayo.....	23.090	1.586	1.671	485.873	1.297	452.075
Junio.....	18.032	1.191	1.273	456.373	1.304	398.139
Julio.....	19.850	1.434	1.597	498.197	1.468	504.863
Agosto.....	22.927	1.649	1.708	521.963	1.349	568.764
Septiembre.....	17.803	1.751	1.801	458.482	1.064	413.121
Octubre.....	25.686	2.305	2.360	574.784	2.174	521.321
Porcentajes de variación (%)						
Octubre 1991/1990	1,5	26,1	22,4	36,9	68,0	60,3
Ene.-Oct. 1991/1990	-1,3	10,4	7,7	17,7	-3,8	11,4

P/ Cifras provisionales.

INDICE DE VENTAS DE SUPERMERCADOS
 (Base : Promedio Ventas año 1987=100)

EVOLUCION DE LAS VENTAS MENSUALES, OCTUBRE 1991

El Índice de Ventas de Supermercados al mes de Octubre en relación a Septiembre 1991, presenta una variación de 4,4 % en las ventas nominales y de -0,9 % en las ventas reales.

En el período Enero a Octubre 1991, respecto de igual período del año 1990, el índice nominal indica una variación de 39,6 % y de 10,7 % en las ventas reales.

Al comparar las ventas del mes de Octubre 1991, con igual mes del año 1990, el índice nominal muestra una variación de 40,5 % y de un 13,3 % en las ventas reales.

El índice se calcula con los antecedentes compilados por el Instituto sobre las ventas netas mensuales.

La cobertura está referida a establecimientos que tienen tres (3) o más cajas registradoras, distribuidos en las siguientes regiones :

Región Metropolitana [Agrupaciones Comunes de Gran Santiago (9)]; II Región [Comunas : Tocopilla, Calama, Antofagasta]; V Región [Comunas : Valparaíso, Viña del Mar]; VIII Región [Comunas : Concepción, Talcahuano]; IX Región [Comuna : Temuco].

El gráfico que a continuación se incluye representa la evolución del Índice en variaciones nominales y reales acumuladas desde Enero a Octubre de 1991.

INDICE DE VENTAS DE SUPERMERCADOS
 (Base : promedio año 1987 = 100)

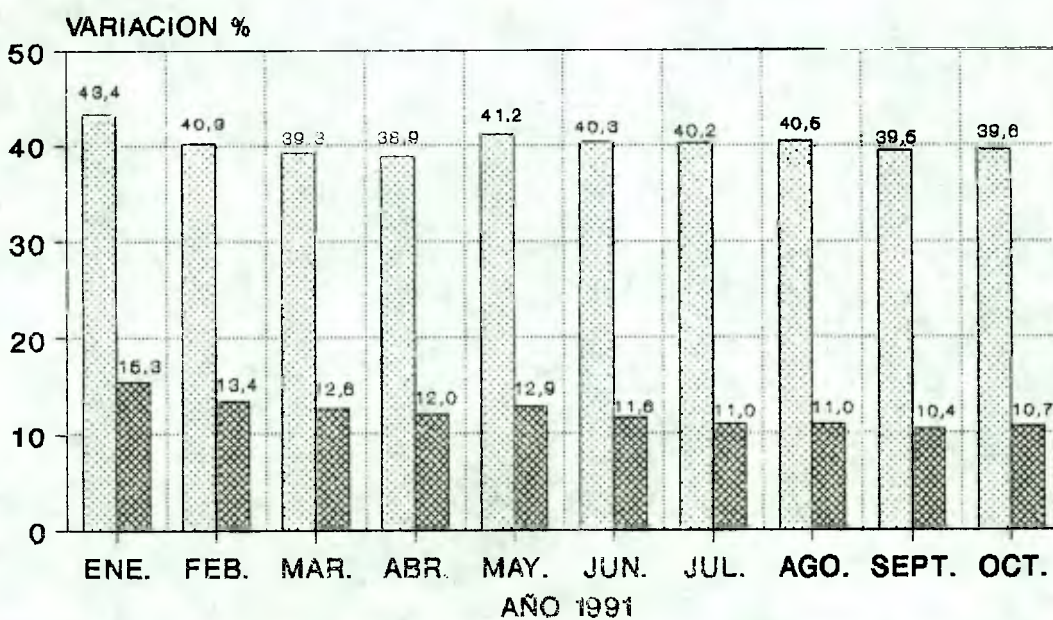

VARIACIONES NOMINALES Y REALES

REGION METROPOLITANA :

El indicador para el Gran Santiago incluye en los cálculos mensuales a nueve (9) agrupaciones comunales, cuyas variaciones porcentuales son las siguientes :

- Octubre/Septiembre 1991, 3,6 % nominal y -1,7 % real.
- Enero-Octubre 1991/90, 37,4 % nominal y 8,9 % real.
- Octubre 1991/90, 39,5 % nominal y 12,6 % real.

Los resultados para las otras regiones son :

II REGION :

- Octubre/Septiembre 1991, 1,4 % nominal y -3,7 % real.
- Enero-Octubre 1991/90, 43,1 % nominal y 13,6 % real.
- Octubre 1991/90, 34,5 % nominal y 8,5 % real.

V REGION :

- Octubre/Septiembre 1991, 11,8 % nominal y 6,1 % real.
- Enero-Octubre 1991/90, 45,8 % nominal y 15,6 % real.
- Octubre 1991/90, 56,5 % nominal y 26,2 % real.

VIII REGION :

- Octubre/Septiembre 1991, -0,1 % nominal y -5,1 % real.
- Enero-Octubre 1991/90, 40,1 % nominal y 11,3 % real.
- Octubre 1991/90, 27,9 % nominal y 3,2 % real.

IX REGION :

- Octubre/Septiembre 1991, 2,3 % nominal y -2,9 % real.
- Enero-Octubre 1991/90, 47,8 % nominal y 16,8 % real.
- Octubre 1991/90, 58,5 % nominal y 27,9 % real.

En los cuadros que a continuación se insertan se encuentra la evolución de las ventas nominales y reales en algunas comunas de las regiones Metropolitana (Gran Santiago), II, V, VIII, IX y el detalle por cada ciudad.

INDICE DE VENTAS DE SUPERMERCADOS : INDICE GENERAL

(Base : Promedio año 1987 = 100)

Año y Mes	VENTAS NOMINALES				VENTAS REALES			
	Indice	VARIACION (%)			Indice	VARIACION (%)		
		Mensual	Acumulada	En 12 Meses		Mensual	Acumulada	En 12 Meses
1987 (PROMEDIO).....	100,0	-	-	-	100,0	-	-	-
1988 (PROMEDIO).....	132,6	-	32,6	-	116,9	-	16,9	-
1989 (PROMEDIO).....	166,3	-	25,4	-	122,5	-	4,8	-
1990 (PROMEDIO).....	213,7	-	28,5	-	125,0	-	2,0	-
1990								
Enero.....	162,1	-30,5	23,1	23,1	103,5	-31,9	-1,8	-1,8
Febrero.....	155,4	-4,1	25,1	27,4	102,0	-1,4	1,5	5,0
Marzo.....	203,4	30,9	27,9	32,4	133,0	30,4	3,7	7,4
Abril.....	193,0	-5,1	26,8	24,0	124,5	-6,4	3,2	1,7
Mayo.....	198,9	3,1	26,8	26,8	126,3	1,4	3,2	3,4
Junio.....	218,2	9,7	28,4	35,3	134,9	6,8	4,3	9,3
Julio.....	210,9	-3,3	27,7	24,4	125,9	-6,7	3,6	-0,1
Agosto.....	223,1	5,8	28,1	30,2	128,6	2,1	3,5	3,0
Septiembre.....	232,9	4,4	28,0	27,8	128,0	-0,5	2,9	-1,8
Octubre.....	230,1	-1,2	28,1	28,5	118,5	-7,4	2,1	-4,4
Noviembre.....	231,5	0,6	28,2	29,6	118,9	0,3	0,3	2,0
Diciembre.....	304,4	31,5	28,5	30,4	155,3	30,6	2,0	2,2
P/ 1991								
Enero.....	232,4	-23,7	43,4	43,4	119,3	-23,2	15,3	15,3
Febrero.....	213,1	-8,3	40,3	37,1	113,7	-4,7	13,4	11,5
Marzo.....	280,0	31,4	39,3	37,7	148,0	30,2	12,6	11,3
Abril.....	265,9	-5,0	38,9	37,8	137,4	-7,2	12,0	10,4
Mayo.....	297,1	11,7	41,2	49,4	146,8	6,8	12,9	16,2
Junio.....	297,9	0,3	40,3	36,5	142,7	-2,8	11,6	5,8
Julio.....	294,5	-1,1	40,2	39,6	135,6	-5,0	11,0	7,7
Agosto.....	317,9	7,9	40,5	42,5	142,9	5,4	11,0	11,1
Septiembre.....	309,7	-2,6	39,5	33,0	135,5	-5,2	10,4	5,9
Octubre.....	323,4	4,4	39,6	40,5	134,3	-0,9	10,7	13,3

PORCENTAJES DE VARIACION

- Mensual : respecto al mes anterior.
- Acumulada : respecto a igual período del año anterior.
- En 12 Meses : respecto a igual mes del año anterior.

- P/ Cifras provisionales.

INDICE DE VENTAS DE SUPERMERCADOS : GRAN SANTIAGO

(Base : Promedio año 1987 = 100)

Año y Mes	VENTAS NOMINALES				VENTAS REALES			
	Indice	VARIACION (%)			Indice	VARIACION (%)		
		Mensual	Acumulada	En 12 Meses		Mensual	Acumulada	En 12 Meses
1987 (PROMEDIO).....	100,0	-	-	-	100,0	-	-	-
1988 (PROMEDIO).....	131,0	-	31,0	-	115,6	-	15,6	-
1989 (PROMEDIO).....	162,6	-	24,1	-	119,8	-	3,6	-
1990 (PROMEDIO).....	209,7	-	29,0	-	122,7	-	2,4	-
1990								
Enero.....	155,3	-33,1	22,8	22,8	99,2	-34,4	-2,1	-2,1
Febrero.....	144,6	-6,9	24,4	26,2	95,0	-4,2	0,8	4,1
Marzo.....	198,9	37,6	27,4	32,2	130,2	37,1	3,3	7,2
Abril.....	189,2	-4,9	26,4	23,7	122,1	-6,2	2,8	1,5
Mayo.....	197,7	4,5	26,8	28,5	125,6	2,9	3,2	4,7
Junio.....	216,9	9,7	28,6	36,6	134,2	6,8	4,5	10,4
Julio.....	209,2	-3,6	28,2	26,1	125,0	-6,9	4,0	1,3
Agosto.....	220,2	5,3	28,8	32,0	127,1	1,7	4,1	4,4
Septiembre.....	230,4	4,6	29,0	30,3	126,7	-0,3	3,6	0,1
Octubre.....	225,1	-2,3	28,9	28,6	116,0	-8,4	2,8	-4,4
Noviembre.....	228,4	1,5	28,9	29,1	117,4	1,2	2,5	0,0
Diciembre.....	300,2	31,4	29,0	29,3	153,3	30,6	2,4	1,3
P/ 1991								
Enero.....	215,7	-28,1	38,9	38,9	110,8	-27,7	11,7	11,7
Febrero.....	195,7	-9,3	37,2	35,3	104,5	-5,7	10,9	10,0
Marzo.....	271,7	38,8	36,9	36,6	143,8	37,6	10,7	10,4
Abril.....	255,6	-5,9	36,4	35,1	132,2	-8,1	10,0	8,3
Mayo.....	288,5	12,9	38,6	45,9	142,7	7,9	10,8	13,6
Junio.....	289,4	0,3	37,5	33,4	138,7	-2,8	9,4	3,4
Julio.....	285,7	-1,3	37,4	36,6	131,7	-5,0	8,8	5,4
Agosto.....	310,8	8,8	37,9	41,1	139,9	6,2	9,0	10,1
Septiembre.....	303,2	-2,4	37,1	31,6	132,8	-5,1	8,5	4,8
Octubre.....	314,1	3,6	37,4	39,5	130,6	-1,7	8,9	12,6

- P/ Cifras provisionales.

INDICE DE VENTAS DE SUPERMERCADOS : GRAN SANTIAGO (Agrupaciones Comunales)

(Base : Promedio año 1987 = 100)

Año y Mes	I N D I C E S D E V E N T A S R E A L E S								
	01	02	03	04	05	06	07	08	09
1987 (PROMEDIO).....	100,8	100,0	100,0	100,0	100,0	100,0	100,0	100,0	100,0
1988 (PROMEDIO).....	102,8	117,9	108,2	113,6	125,0	122,4	117,1	131,0	128,2
1989 (PROMEDIO).....	99,0	196,5	105,5	106,6	132,7	146,5	124,3	153,0	120,5
1990 (PROMEDIO).....	106,1	207,9	117,0	102,1	135,0	139,9	118,9	165,7	101,5
1990									
Enero.....	87,5	169,4	92,4	89,3	110,1	109,4	92,2	128,0	82,9
Febrero.....	88,0	146,2	81,7	81,7	107,6	114,0	94,8	133,6	88,8
Marzo.....	111,5	223,9	127,5	112,4	144,9	142,2	121,4	167,3	112,6
Abril.....	108,6	207,8	117,7	104,0	131,8	133,5	114,1	161,5	103,1
Mayo.....	110,8	218,3	118,1	110,2	140,4	143,7	112,8	157,3	106,7
Junio.....	116,1	225,8	121,0	110,9	147,7	156,6	146,0	176,4	113,8
Julio.....	110,4	212,3	121,8	107,3	134,1	138,8	124,1	157,3	99,6
Agosto.....	110,5	219,2	121,4	105,6	136,6	147,2	123,3	173,4	103,4
Septiembre.....	105,8	208,2	115,8	97,9	142,2	154,7	133,2	186,0	108,0
Octubre.....	99,1	205,7	115,3	96,6	125,6	131,1	106,1	154,5	91,8
Noviembre.....	99,2	206,9	117,0	95,6	128,8	132,9	109,3	159,6	90,9
Diciembre.....	126,0	251,3	153,9	113,4	169,6	175,0	149,7	233,5	116,6
P/ 1991									
Enero.....	97,7	184,8	105,7	84,5	124,3	125,0	105,6	169,6	85,1
Febrero.....	93,7	156,7	96,5	75,1	117,7	128,7	107,2	170,2	86,8
Marzo.....	116,2	232,7	138,4	108,7	162,5	166,9	145,0	225,6	113,2
Abril.....	113,2	225,0	127,9	105,4	145,9	148,5	123,2	198,9	102,1
Mayo.....	121,5	229,7	141,2	106,3	161,8	161,6	136,6	217,0	114,9
Junio.....	122,3	214,4	130,4	102,1	157,8	162,4	135,7	217,6	108,9
Julio.....	119,7	209,8	128,2	103,7	149,9	145,3	117,9	189,3	103,2
Agosto.....	126,1	223,1	134,4	103,4	157,8	159,3	132,1	208,8	110,1
Septiembre.....	113,2	205,5	127,1	96,7	151,8	152,7	133,0	205,3	107,0
Octubre.....	113,8	214,6	128,2	101,0	146,8	143,2	121,7	192,7	97,5

PORCENTAJES DE VARIACION

- Mensual :	0,5	4,4	0,9	4,4	-3,3	-6,2	-8,5	-6,1	-8,9
- Acumulada :	8,5	2,9	11,1	-2,9	11,8	8,9	7,7	25,1	1,8
- En 12 Meses :	14,8	4,3	11,2	4,6	16,9	9,2	14,7	24,7	6,2

Agrupaciones Comunales :

01 = Santiago. 02 = Vitacura. 03 = Las Condes. 04 = Providencia. 05 = Ñuñoa, La Reina, Peñalolén y Macul.
 06 = San Miguel, La Granja, La Cisterna, Lo Espejo, San Bernardo, Cerrillos y El Bosque. 07 = La Florida y Puente Alto.
 08 = Maipú, Estación Central, Quinta Normal, Cerro Navia y Lo Prado. 09 = Recoleta, Independencia y Conchalí.

- P/ Cifras provisionales.

INDICE DE VENTAS DE SUPERMERCADOS : II REGION

(Base : Promedio año 1987 = 100)

Año y Mes	VENTAS NOMINALES				VENTAS REALES			
	Indice	VARIACION (%)			Indice	VARIACION (%)		
		Mensual	Acumulada	En 12 Meses		Mensual	Acumulada	En 12 Meses
1987 (PROMEDIO).....	100,0	-	-	-	100,0	-	-	-
1988 (PROMEDIO).....	133,2	-	33,2	-	122,9	-	22,9	-
1989 (PROMEDIO).....	167,6	-	25,8	-	129,4	-	5,3	-
1990 (PROMEDIO).....	210,6	-	25,7	-	128,8	-	-0,5	-
1990								
Enero.....	152,7	-27,3	16,8	16,8	102,0	-28,7	-6,8	-6,8
Febrero.....	155,6	1,9	18,5	20,2	106,9	4,8	-3,8	-0,7
Marzo.....	196,2	26,1	22,0	27,9	134,2	25,5	-1,0	3,7
Abril.....	190,7	-2,8	22,7	24,6	128,7	-4,1	-0,1	2,3
Mayo.....	199,3	4,5	21,8	18,8	132,4	2,9	-0,8	-3,2
Junio.....	210,8	5,8	22,9	27,7	136,4	3,0	-0,1	3,3
Julio.....	208,6	-1,0	22,3	19,3	130,2	-4,5	-0,7	-4,2
Agosto.....	222,0	6,4	22,4	23,1	133,9	2,8	-1,0	-2,5
Septiembre.....	227,5	2,5	22,1	20,1	130,8	-2,3	-1,8	-7,8
Octubre.....	232,5	2,2	22,7	27,7	125,2	-4,3	-2,1	-5,1
Noviembre.....	227,1	-2,3	23,4	29,3	122,1	-2,5	-1,9	0,2
Diciembre.....	304,5	34,1	25,7	45,1	162,5	33,1	-0,5	13,6
P/ 1991								
Enero.....	231,9	-23,8	51,9	51,9	124,5	-23,4	22,1	22,1
Febrero.....	232,1	0,1	50,5	49,2	129,5	4,0	21,6	21,1
Marzo.....	277,2	19,4	46,9	41,3	153,3	18,4	18,7	14,2
Abril.....	279,3	0,8	46,8	46,5	151,0	-1,5	18,3	17,3
Mayo.....	295,6	5,8	47,1	48,3	152,8	1,2	17,3	15,4
Junio.....	299,8	1,4	46,2	42,2	150,2	-1,7	16,3	10,1
Julio.....	304,4	1,5	46,2	45,9	146,6	-2,4	15,7	12,6
Agosto.....	314,2	3,2	45,5	41,5	147,8	0,8	15,0	10,4
Septiembre.....	308,3	-1,9	44,2	35,5	141,1	-4,5	14,2	7,9
Octubre.....	312,7	1,4	43,1	34,5	135,9	-3,7	13,6	8,5

- P/ Cifras provisionales.

INDICE DE VENTAS REALES DE SUPERMERCADOS : II REGION (Antofagasta y Calama)

(Base : Promedio año 1987 = 100)

Año y Mes	A N T O F A G A S T A				C A L A M A			
	Indice	V A R I A C I O N (%)			Indice	V A R I A C I O N (%)		
		Mensual	Acumulada	En 12 Meses		Mensual	Acumulada	En 12 Meses
1987 (PROMEDIO).....	100,0	-	-	-	100,0	-	-	-
1988 (PROMEDIO).....	115,2	-	15,1	-	122,1	-	22,1	-
1989 (PROMEDIO).....	125,5	-	9,0	-	122,0	-	-0,1	-
1990 (PROMEDIO).....	120,6	-	-3,9	-	133,2	-	9,2	-
1990								
Enero.....	102,4	-29,0	-4,2	-4,2	94,8	-29,8	-3,9	-3,9
Febrero.....	108,5	6,0	-2,0	0,3	98,0	3,4	1,0	6,3
Marzo.....	125,6	15,8	-1,2	0,2	140,6	43,5	7,6	18,1
Abril.....	119,4	-4,9	-1,8	-3,6	135,6	-3,6	22,5	11,5
Mayo.....	123,8	3,7	-1,8	-1,7	140,0	3,2	8,8	0,8
Junio.....	127,9	3,3	-1,3	1,0	144,0	2,9	10,1	15,8
Julio.....	123,7	-3,3	-1,9	-5,1	133,9	-7,0	9,4	5,4
Agosto.....	123,2	-0,4	-2,8	-8,5	146,2	9,2	9,8	12,1
Septiembre.....	122,8	-0,3	-3,5	-8,8	138,3	-5,4	8,6	0,4
Octubre.....	113,4	-7,7	-4,2	-10,6	130,5	-5,6	8,1	4,0
Noviembre.....	111,6	-1,6	-4,3	-5,6	125,7	-3,7	7,4	1,2
Diciembre.....	145,4	30,3	-3,9	0,8	170,5	35,6	9,2	26,3
P/ 1991								
Enero.....	114,9	-21,0	12,2	12,2	123,9	-27,3	30,7	30,7
Febrero.....	116,4	1,3	9,7	7,3	135,1	9,0	34,3	37,9
Marzo.....	136,7	17,4	9,4	8,8	162,2	20,1	26,3	15,4
Abril.....	129,1	-5,6	9,0	8,1	172,4	6,3	26,6	27,1
Mayo.....	133,3	3,3	8,7	7,7	169,6	-1,6	25,3	21,1
Junio.....	128,2	-3,8	7,2	0,2	171,2	0,9	24,1	18,9
Julio.....	122,2	-4,7	6,0	-1,2	172,4	0,7	24,8	28,8
Agosto.....	128,2	4,9	5,7	4,1	162,8	-5,6	22,9	11,4
Septiembre.....	123,3	-3,8	5,1	0,4	154,1	-5,3	21,5	11,4
Octubre.....	116,8	-5,3	4,9	3,0	151,4	-1,8	21,0	16,0

- P/ Cifras provisionales.

INDICE DE VENTAS DE SUPERMERCADOS : V REGION

(Base : Promedio año 1987 = 100)

Año y Mes	VENTAS NOMINALES				VENTAS REALES			
	Indice	VARIACION (%)			Indice	VARIACION (%)		
		Mensual	Acumulada	En 12 Meses		Mensual	Acumulada	En 12 Meses
1987 (PROMEDIO).....	100,0	-	-	-	100,0	-	-	-
1988 (PROMEDIO).....	132,3	-	32,3	-	116,5	-	16,5	-
1989 (PROMEDIO).....	167,2	-	26,4	-	122,8	-	5,4	-
1990 (PROMEDIO).....	208,7	-	24,8	-	122,3	-	-0,4	-
1990								
Enero.....	191,1	-19,2	20,1	20,1	121,5	-20,8	-4,2	-4,2
Febrero.....	205,6	7,6	27,0	34,2	134,4	10,6	3,1	10,8
Marzo.....	199,1	-3,2	28,9	32,9	129,7	-3,5	4,7	7,8
Abril.....	179,6	-9,8	27,3	22,3	115,4	-11,0	3,6	0,3
Mayo.....	189,4	5,5	27,5	28,0	119,8	3,8	3,8	4,3
Junio.....	211,9	11,9	29,9	42,6	130,6	9,0	5,6	15,3
Julio.....	196,3	-7,4	28,8	22,2	116,7	-10,6	4,5	-1,9
Agosto.....	210,3	7,1	28,4	26,2	120,7	3,4	3,9	-0,2
Septiembre.....	221,3	5,2	27,2	19,3	121,1	0,3	2,4	-8,4
Octubre.....	214,2	-3,2	26,5	21,2	109,9	-9,2	1,2	-9,9
Noviembre.....	215,5	0,6	26,3	23,9	110,3	0,4	0,7	-4,1
Diciembre.....	270,4	25,5	24,8	14,3	137,4	24,6	-0,4	-10,4
P/ 1991								
Enero.....	304,8	12,7	59,5	59,5	155,9	13,5	28,3	28,3
Febrero.....	276,5	-9,3	46,5	34,5	146,9	-5,8	18,3	9,3
Marzo.....	283,5	2,5	45,1	42,4	149,3	1,6	17,2	15,1
Abril.....	259,2	-8,6	45,0	44,3	133,4	10,6	16,9	15,6
Mayo.....	299,2	15,4	47,5	58,0	147,3	10,4	18,0	23,0
Junio.....	287,3	-4,0	45,4	35,6	137,0	-7,0	15,8	4,9
Julio.....	288,1	0,3	45,6	46,8	132,1	-3,6	15,4	13,2
Agosto.....	309,3	7,4	45,3	47,1	138,5	4,8	15,3	14,7
Septiembre.....	299,7	-3,1	44,5	35,4	130,7	-5,6	14,5	7,9
Octubre.....	335,2	11,8	45,8	56,5	138,7	6,1	15,6	26,2

- P/ Cifras provisionales.

INDICE DE VENTAS REALES DE SUPERMERCADOS : V REGION (Valparaíso y Viña del Mar)

(Base : Promedio año 1987 = 100)

Año y Mes	V A L P A R A I S O				V I Ñ A D E L M A R			
	Indice	V A R I A C I O N (%)			Indice	V A R I A C I O N (%)		
		Mensual	Acumulada	En 12 Meses		Mensual	Acumulada	En 12 Meses
1987 (PROMEDIO).....	100,0	-	-	-	100,0	-	-	-
1988 (PROMEDIO).....	108,4	-	8,4	-	122,7	-	22,7	-
1989 (PROMEDIO).....	119,0	-	9,8	-	129,8	-	5,9	-
1990 (PROMEDIO).....	108,3	-	-9,1	-	130,3	-	0,3	-
1990								
Enero.....	118,5	-26,6	23,1	23,1	125,4	-18,8	-16,1	-16,1
Febrero.....	129,3	9,1	28,9	34,7	139,7	11,4	8,6	-0,7
Marzo.....	143,9	11,3	28,8	28,7	124,4	-11,0	-7,2	-4,1
Abril.....	115,7	-19,6	22,2	4,1	117,4	-5,6	-6,4	-3,5
Mayo.....	104,3	-9,9	16,5	-5,2	127,8	8,9	-4,3	4,8
Junio.....	108,9	4,4	14,3	3,6	141,7	10,9	-1,2	15,8
Julio.....	97,8	-10,2	8,5	-21,0	126,4	-10,8	-0,6	2,9
Agosto.....	103,4	5,7	4,9	-17,0	129,7	2,6	0,0	5,2
Septiembre.....	99,0	-4,3	0,3	-28,7	132,4	2,1	0,0	-0,7
Octubre.....	89,1	-10,0	-3,1	-30,6	120,5	-9,0	-0,2	-1,9
Noviembre.....	88,4	-0,8	-5,4	-27,1	121,5	0,8	0,2	5,1
Diciembre.....	100,7	13,9	-9,1	-37,6	156,1	28,5	0,3	1,1
P/ 1991								
Enero.....	85,9	-14,7	-27,5	-27,5	191,9	22,9	53,0	53,0
Febrero.....	86,0	0,1	-30,6	-33,5	178,3	-7,1	39,6	27,6
Marzo.....	98,6	14,7	-30,9	-31,5	175,6	-1,5	40,1	41,2
Abril.....	96,4	-2,2	-27,7	-16,7	149,0	15,1	37,1	26,9
Mayo.....	107,2	11,2	-22,5	2,8	160,1	7,4	34,7	25,3
Junio.....	98,6	-8,0	-20,5	-9,5	153,3	-4,2	29,9	8,2
Julio.....	93,9	-4,8	-18,5	-4,0	145,6	-5,0	27,8	15,2
Agosto.....	98,9	5,3	-17,0	-4,4	152,5	4,7	26,5	17,6
Septiembre.....	87,2	-11,8	-16,5	-11,9	150,1	-1,6	25,0	13,4
Octubre.....	92,0	5,5	-14,9	3,3	162,3	8,1	25,9	34,7

- P/ Cifras provisionales.

INDICE DE VENTAS DE SUPERMERCADOS : VIII REGION (Concepción - Talcahuano)

(Base : Promedio año 1987 = 100)

Año y Mes	VENTAS NOMINALES				VENTAS REALES			
	Indice	VARIACION (%)			Indice	VARIACION (%)		
		Mensual	Acumulada	En 12 Meses		Mensual	Acumulada	En 12 Meses
1987 (PROMEDIO).....	100,0	-	-	-	100,0	-	-	-
1988 (PROMEDIO).....	130,7	-	30,7	-	115,3	-	15,3	-
1989 (PROMEDIO).....	158,7	-	21,4	-	117,0	-	1,5	-
1990 (PROMEDIO).....	209,6	-	32,1	-	122,5	-	4,7	-
1990								
Enero.....	159,5	-26,6	28,6	28,6	101,8	-28,1	2,6	2,6
Febrero.....	161,0	0,9	30,0	31,4	105,7	3,8	5,5	8,5
Marzo.....	195,0	21,1	30,3	30,7	127,5	20,6	5,7	6,0
Abril.....	188,2	-3,5	28,1	22,5	121,4	-4,8	4,3	0,6
Mayo.....	189,9	0,9	27,5	25,1	120,5	-0,7	3,8	1,9
Junio.....	206,4	8,7	28,4	32,6	127,7	6,0	4,4	7,2
Julio.....	208,6	1,1	28,5	28,8	124,5	-2,5	4,3	3,5
Agosto.....	219,3	5,1	29,3	34,7	126,4	1,5	4,6	6,6
Septiembre.....	223,1	1,7	29,3	29,1	122,5	-3,1	3,9	-0,9
Octubre.....	234,9	5,3	30,4	39,7	120,9	-1,3	3,9	3,9
Noviembre.....	230,0	-2,1	31,4	40,2	118,2	-2,2	4,3	8,6
Diciembre.....	298,9	30,0	32,1	37,5	152,5	29,0	4,7	7,8
P/ 1991								
Enero.....	231,9	-22,4	45,4	45,4	119,0	-22,0	16,9	16,9
Febrero.....	223,0	-3,8	41,9	38,5	118,9	-0,1	14,7	12,5
Marzo.....	268,3	20,3	40,3	37,6	141,8	19,3	13,3	11,2
Abril.....	277,2	3,3	42,2	47,3	143,2	1,0	14,6	18,0
Mayo.....	286,2	3,2	44,0	50,7	141,4	-1,3	15,1	17,3
Junio.....	293,0	2,4	43,6	42,0	140,3	-0,8	14,2	9,9
Julio.....	292,4	-0,2	43,1	40,2	134,6	-4,1	13,3	8,1
Agosto.....	308,8	5,6	42,7	40,8	138,8	3,1	12,8	9,8
Septiembre.....	300,7	-2,6	41,7	34,8	131,5	-5,3	12,2	7,3
Octubre.....	300,5	-0,1	40,1	27,9	124,8	-5,1	11,3	3,2

- P/ Cifras provisionales.

INDICE DE VENTAS DE SUPERMERCADOS : IX REGION (Temuco)

(Base : Promedio año 1987 = 100)

Año y Mes	VENTAS NOMINALES				VENTAS REALES			
	Indice	VARIACION (%)			Indice	VARIACION (%)		
		Mensual	Acumulada	En 12 Meses		Mensual	Acumulada	En 12 Meses
1987 (PROMEDIO).....	100,0	-	-	-	100,0	-	-	-
1988 (PROMEDIO).....	154,3	-	54,3	-	135,7	-	35,7	-
1989 (PROMEDIO).....	202,6	-	31,3	-	148,8	-	9,7	-
1990 (PROMEDIO).....	268,7	-	32,6	-	157,4	-	5,8	-
1990								
Enero.....	216,8	-22,9	35,6	35,6	138,1	-24,4	8,2	8,2
Febrero.....	220,1	1,5	35,9	36,3	144,1	4,3	10,4	12,5
Marzo.....	278,4	26,5	42,6	54,4	181,6	26,0	15,7	25,2
Abril.....	263,8	-5,2	43,0	44,2	169,7	-6,6	16,4	18,3
Mayo.....	245,6	-6,9	41,2	34,4	155,5	-8,4	15,0	9,5
Junio.....	265,1	7,9	41,1	40,3	163,5	5,1	14,7	13,4
Julio.....	260,1	-1,9	38,0	22,6	154,8	-5,3	12,1	-1,7
Agosto.....	271,1	4,2	36,4	27,3	155,9	0,7	10,6	0,7
Septiembre.....	291,0	7,3	34,8	24,6	159,5	2,3	8,7	-4,3
Octubre.....	277,8	-4,5	33,8	26,3	142,6	-10,6	7,1	-6,2
Noviembre.....	268,2	-3,5	32,9	24,7	137,4	-3,6	6,2	-3,4
Diciembre.....	366,4	36,6	32,6	30,3	186,5	35,7	5,8	2,1
P/ 1991								
Enero.....	316,7	-13,6	46,1	46,1	162,2	-13,0	17,5	17,5
Febrero.....	303,9	-4,0	42,0	38,1	161,7	-0,3	14,8	12,2
Marzo.....	377,0	24,1	39,5	35,4	198,8	22,9	12,7	9,5
Abril.....	354,4	-6,0	38,1	34,3	182,7	-8,1	11,3	7,7
Mayo.....	387,4	9,3	42,0	57,7	190,9	4,5	13,6	22,8
Junio.....	389,9	0,6	42,9	47,1	186,2	-2,5	13,6	13,9
Julio.....	396,3	1,6	44,3	52,4	182,0	-2,3	14,2	17,6
Agosto.....	430,9	8,7	46,3	58,9	193,3	6,2	15,4	24,0
Septiembre.....	430,3	-0,1	46,5	47,9	187,8	-2,8	15,7	17,7
Octubre.....	440,2	2,3	47,8	58,5	182,4	-2,9	16,8	27,9

- P/ Cifras provisionales.

TASAS DE DESOCUPACION A NIVEL NACIONAL Y REGIONAL

PERIODOS	NACIONAL	R E G I O N E S												METROP	
		I	II	III	IV	V	VI	VII	VIII	IX	X	XI	XII		
1990	Ago.-Oct.	6.5	5.6	6.0	7.1	5.8	8.5	6.3	9.2	6.1	3.5	4.0	4.2	4.4	6.7
	Sep.-Nov.	6.3	6.6	6.7	6.5	5.2	7.9	5.2	7.8	5.6	3.6	4.5	3.9	6.6	6.7
	Oct.-Dic.	5.7	6.5	7.2	6.2	4.5	6.9	4.1	6.2	5.3	3.0	4.2	2.7	6.6	6.1
	Nov.-Ene.91	5.6	6.4	7.8	7.0	4.6	6.5	3.4	7.3	5.4	2.2	3.9	2.4	7.4	6.0
	Dic.-Feb.91	5.7	4.6	7.7	7.5	5.4	6.1	3.1	7.6	5.5	2.2	3.4	2.4	6.3	6.4
1991	Ene.-Mar.	6.2	4.6	8.0	8.0	6.3	6.1	3.2	8.4	5.7	2.1	3.2	2.7	6.7	7.4
	Feb.-Abr.	6.2	4.3	8.0	7.1	6.2	6.2	3.2	6.8	5.6	2.7	2.9	3.3	6.0	7.7
	Mar.-May.	6.5	4.2	8.0	7.0	6.5	6.7	4.5	7.9	5.5	2.0	3.0	3.6	6.0	7.9
	Abr.-Jun.	6.8	4.3	7.8	6.5	6.6	7.1	5.5	9.3	5.6	1.9	3.2	5.4	6.6	8.1
	May.-Jul.	7.4	5.1	7.3	8.4	6.5	8.0	6.4	11.3	6.0	2.8	3.8	6.3	8.3	8.6
	Jun.-Ago.	7.5	5.6	7.6	9.0	6.5	8.4	5.6	10.7	6.6	3.8	3.9	7.7	8.0	8.4
	Jul.-Sep.	7.5	5.3	6.8	10.3	5.9	8.6	5.2	10.9	6.9	5.1	3.9	6.4	7.3	8.3
	Ago.-Oct.	7.0	5.0	6.3	9.7	5.8	8.7	4.4	9.3	7.1	4.5	3.9	4.9	5.8	7.6

Fuente: Encuesta Nacional del Empleo, I.N.E.

TASAS DE DESEMPLEO REGIONALES

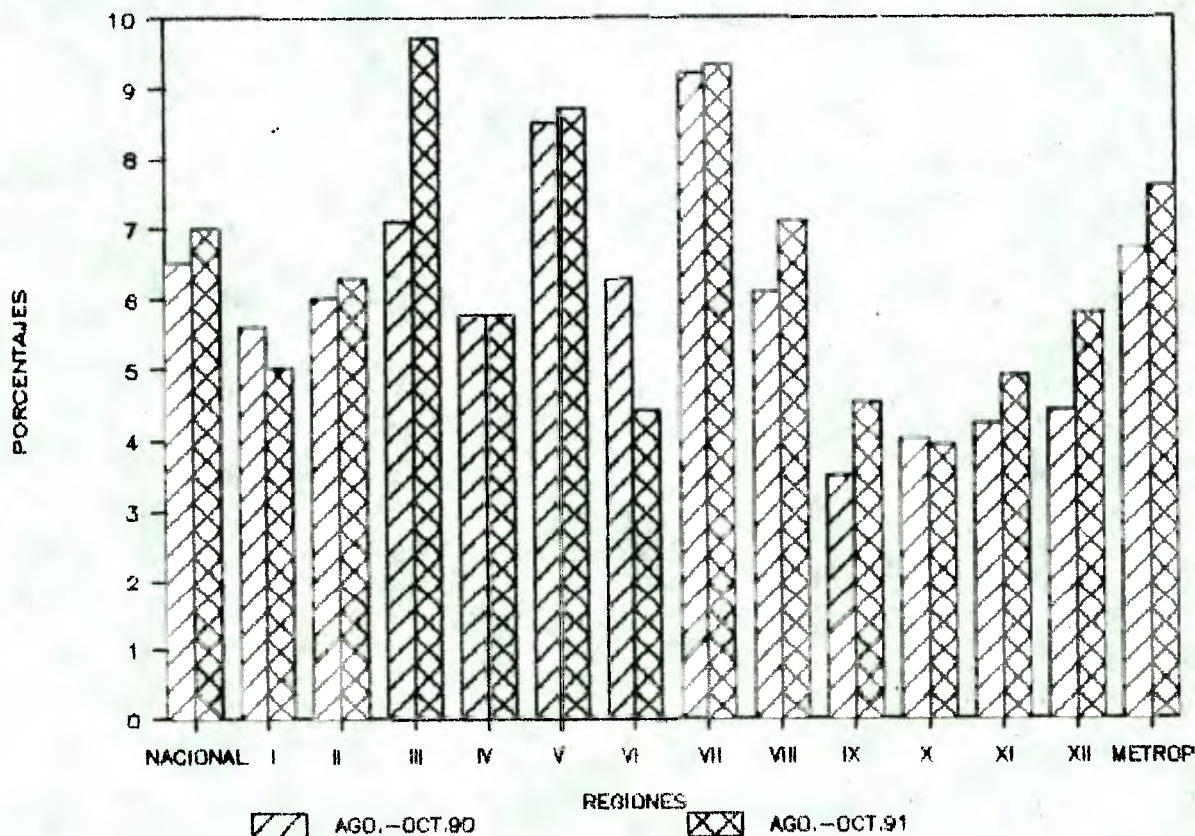

POBLACION TOTAL Y DE 15 AÑOS Y MAS POR SITUACION EN LA FUERZA DE TRABAJO
(miles de personas)

Cifras Preliminares

PERIODO	TOTAL	POBLACION DE 15 AÑOS Y MAS								
		Total	Fuerza de Trabajo						FUERA DE LA FUERZA DE TRABAJO	
			Total	Ocupados		Desocupados				
				Total	Hombres	Mujeres	Total	Cesantes		BT. x1a. Vez
1990 Ago.-Oct.	12864.2	8933.0	4652.1	4350.3	3020.3	1330.0	301.8	263.3	38.5	4280.9
Sep.-Nov.	12880.6	8945.3	4666.3	4391.3	3037.4	1353.9	295.0	252.6	42.4	4259.0
Oct.-Dic.	12897.1	8957.9	4728.6	4459.6	3075.2	1384.4	269.0	229.4	39.6	4229.3
Nov.-Ene. 91	12912.9	8971.2	4732.2	4466.2	3097.9	1368.3	266.0	223.3	42.7	4239.0
Dic.-Feb. 91	12930.0	8983.3	4749.4	4479.0	3118.8	1360.2	270.4	229.9	40.5	4233.9
1991 Ene.-Mar.	12945.1	8996.1	4767.6	4470.0	3119.6	1350.2	297.6	251.4	46.2	4228.5
Feb.-Abr.	12963.0	9008.5	4732.0	4438.2	3116.8	1321.4	293.8	252.1	41.7	4276.5
Mar.-May.	12978.9	9021.9	4778.7	4475.8	3082.1	1393.7	302.9	259.9	43.0	4343.2
Abr.-Jun.	12995.4	9034.4	4646.8	4332.6	3056.4	1276.2	314.2	272.8	41.4	4387.6
May.-Jul.	13012.9	9047.5	4678.1	4331.8	3041.3	1290.5	346.3	303.6	42.7	4369.4
Jun.-Ago.	13029.5	9060.6	4713.7	4361.3	3054.6	1306.7	352.4	311.3	41.1	4346.9
Jul.-Sep.	13046.1	9073.6	4749.3	4392.2	3064.6	1327.6	357.1	316.1	41.0	4324.3
Ago.-Oct.	13063.8	9087.4	4757.9	4423.6	3081.8	1341.8	334.3	295.2	39.1	4329.5

FUENTE: Encuesta Nacional del Empleo. INE

POBLACION TOTAL Y DE 15 AÑOS Y MAS POR SITUACION EN LA FUERZA DE TRABAJO
Trimestre: Agosto - Octubre 1991
(miles de personas)

Cifras Preliminares

PERIODO	TOTAL	POBLACION DE 15 AÑOS Y MAS								
		Total	Fuerza de Trabajo						FUERA DE LA FUERZA DE TRABAJO	
			Total	Ocupados		Desocupados				
				Total	Hombres	Mujeres	Total	Cesantes		BT. x1a. Vez
TOTAL PAIS	13063.8	9087.4	4757.9	4423.6	3081.8	1341.8	334.3	295.2	39.1	4329.5
I	335.3	239.2	138.9	132.0	90.9	41.1	6.9	6.6	0.3	100.3
II	389.1	275.1	141.7	132.8	97.1	35.7	8.9	8.4	0.5	133.4
III	214.4	143.2	75.4	68.1	51.7	16.4	7.3	6.4	0.9	67.8
IV	476.2	311.2	158.7	149.5	110.7	38.8	9.2	7.9	1.3	152.5
V	1388.6	990.9	503.0	459.4	308.5	150.9	43.6	37.8	5.8	487.9
VI	648.2	449.3	218.7	209.0	164.5	44.5	9.7	9.4	0.3	230.6
VII	794.4	546.0	311.1	282.3	207.7	74.6	28.8	27.0	1.8	234.9
VIII	1716.3	1180.6	618.8	575.0	417.7	157.3	43.6	37.3	6.5	561.8
IX	730.2	500.5	242.5	231.7	182.1	49.6	10.8	8.1	2.7	258.0
X	930.5	635.4	323.6	311.0	239.0	72.0	12.6	11.2	1.4	311.8
XI	79.8	54.3	34.6	32.9	24.0	8.9	1.7	1.7	0.0	19.7
XII	154.5	119.8	65.9	62.1	47.2	14.9	3.8	3.3	0.5	53.9
RM	5206.3	3641.9	1925.0	1777.8	1140.7	637.1	147.2	130.1	17.1	1716.9

DISTRIBUCION DE LA FUERZA DE TRABAJO OCUPADA POR RAMA DE ACTIVIDAD ECONOMICA
(miles de personas)

Cifras Preliminares

PERIODO	TOTAL	Agric. Caza, Pesc	Min. y Cant.	Indust. Manuf. y Agua	Elect. Gas y Agua	Construc.	Comerc.	Transp. y Comuni	Serv. Finan.	Serv. Com. Soc. y Pers	N. E. O. C
1990 Ago.-Oct.	4350.3	788.4	103.0	722.1	22.1	271.9	771.9	293.5	208.7	1168.7	0.0
Sep.-Nov.	4391.3	822.2	103.5	712.2	20.9	282.1	774.7	297.2	205.7	1172.7	0.1
Oct.-Dic.	4459.6	858.0	101.2	715.7	21.2	285.6	788.3	309.2	202.2	1178.1	0.1
Nov.-Ene. 91	4466.2	872.2	103.1	702.7	23.6	290.9	790.3	311.8	201.0	1170.1	0.5
Dic.-Feb. 91	4479.0	870.2	102.4	706.3	24.3	288.1	807.9	317.3	210.0	1152.1	0.4
1991 Ene.-Mar.	4470.0	861.7	103.4	718.2	24.5	286.2	787.3	321.0	213.6	1153.7	0.4
Feb.-Abr.	4438.2	853.5	104.9	732.6	23.6	292.2	760.6	313.6	219.0	1138.0	0.2
Mar.-May.	4375.8	817.0	103.9	733.4	27.0	292.0	741.0	307.0	210.7	1143.6	0.2
Abr.-Jun.	4332.6	788.4	101.8	728.1	24.9	291.5	744.5	295.9	209.9	1146.3	0.2
May.-Jul.	4331.8	765.6	97.9	730.9	23.9	294.5	748.2	296.8	214.2	1159.9	0.0
Jun.-Ago.	4361.3	776.0	96.3	745.7	23.6	292.7	751.8	294.8	212.5	1167.9	0.0
Jul.-Sep.	4392.2	780.3	96.1	748.4	26.9	292.4	763.0	299.6	216.2	1170.2	0.1
Ago.-Oct.	4423.6	800.7	98.7	745.2	26.4	295.1	762.5	303.6	218.0	1173.3	0.1

FUENTE: Encuesta Nacional del Empleo. INE

DISTRIBUCION DE LA FUERZA DE TRABAJO OCUPADA POR RAMA DE ACTIVIDAD ECONOMICA SEGUN REGIONES.
Trimestre: Agosto - Octubre 1991
(miles de personas)

Cifras Preliminares

REGION	TOTAL	Agric. Caza, Pesc	Min. y Cant.	Indust. Manuf. y Agua	Elect. Gas y Agua	Construc.	Comerc.	Transp. y Comuni	Serv. Finan.	Serv. Com. Soc. y Pers	N. E. O. C
TOTAL PAIS	4423.6	800.7	98.7	745.2	26.4	295.1	762.5	303.6	218.0	1173.3	0.1
I	132.0	15.6	3.1	17.6	0.8	7.5	34.5	14.3	6.1	32.5	0.0
II	132.8	4.6	20.6	12.2	0.7	16.4	22.9	15.0	6.8	33.6	0.0
III	68.1	12.1	14.6	4.9	0.2	4.1	10.2	5.1	1.5	15.4	0.0
IV	149.5	53.4	12.2	12.8	0.3	8.7	23.3	9.0	3.8	26.0	0.0
V	459.4	64.7	6.9	55.8	2.5	29.1	97.2	43.2	19.9	140.1	0.0
VI	209.0	93.4	9.9	15.8	1.3	10.6	27.8	9.9	3.8	35.4	0.1
VII	282.3	108.7	1.5	34.4	2.2	12.7	42.8	13.6	7.3	59.1	0.0
VIII	575.0	137.8	16.7	97.2	2.5	38.2	91.5	43.7	14.2	133.2	0.0
IX	231.7	96.6	0.8	21.1	1.1	12.3	33.9	11.0	3.8	51.1	0.0
X	311.0	117.2	1.1	38.8	1.7	15.9	40.4	16.1	5.9	73.9	0.0
XI	32.9	8.0	0.4	3.6	0.2	3.0	3.9	2.2	0.8	10.8	0.0
XII	62.1	9.6	3.3	6.5	0.4	4.4	10.4	7.3	2.3	17.9	0.0
RM	1777.8	79.0	7.6	424.5	12.5	122.2	323.7	113.2	141.8	543.3	0.0

FUENTE: Encuesta Nacional del Empleo. INE

FUERZA DE TRABAJO OCUPADA POR CATEGORIA EN LA OCUPACION, SEGUN PERIODOS

(miles de personas)

PERIODOS	TOTAL	CATEGORIA EN LA OCUPACION						
		EMPLEADO- RES	CUENTA PROPIA	EMPLEADOS	OBREROS	PERS. DE SERVICIO	FAM. NO REMUNER.	OTROS
1990 Ago.-Oct.	4350.3	169.4	1033.6	1411.9	1282.5	280.2	172.7	0.0
Sep.-Nov.	4391.3	175.3	1031.6	1428.2	1303.1	281.1	171.9	0.1
Oct.-Dic.	4459.6	181.9	1037.9	1428.7	1354.6	281.9	174.5	0.1
Nov.-Ene. 91	4466.2	181.0	1025.5	1426.0	1376.8	278.6	178.2	0.1
Dic.-Feb. 91	4479.0	180.0	1038.8	1402.9	1404.8	275.2	177.2	0.1
1991 Ene.-Mar.	4470.0	176.3	1028.5	1439.4	1384.1	271.8	169.8	0.1
Feb.-Abr.	4438.2	171.4	1025.3	1432.0	1383.1	265.4	160.9	0.1
Mar.-May.	4375.8	166.1	1028.9	1414.6	1346.4	261.5	158.3	0.0
Abr.-Jun.	4332.6	164.0	1033.0	1383.5	1327.4	264.0	160.7	0.0
May.-Jul.	4331.8	164.5	1039.2	1377.0	1319.7	271.8	159.6	0.0
Jun.-Ago.	4361.3	160.9	1049.7	1386.2	1330.6	275.5	158.4	0.0
Jul.-Sep.	4392.2	164.1	1041.2	1416.1	1329.4	282.3	159.0	0.1
Ago.-Oct.	4423.6	165.3	1055.9	1432.9	1331.2	279.7	158.5	0.1

FUENTE: Encuesta Nacional del Empleo. INE

FUERZA DE TRABAJO OCUPADA POR CATEGORIA EN LA OCUPACION, SEGUN REGIONES

Trimestre: Agosto - Octubre 1991

(miles de personas)

REGION	TOTAL	CATEGORIA EN LA OCUPACION						
		EMPLEADO- RES	CUENTA PROPIA	EMPLEADOS	OBREROS	PERS. DE SERVICIO	FAM. NO REMUNER.	OTROS
TOTAL PAIS	4423.6	165.3	1055.9	1432.9	1331.2	279.7	158.5	0.1
I	132.0	4.9	34.5	50.1	30.8	5.2	6.5	0.0
II	132.8	2.6	26.9	73.4	22.2	5.2	2.5	0.0
III	68.1	0.7	21.2	28.4	14.6	2.9	0.3	0.0
IV	149.5	5.1	43.0	28.5	57.5	5.2	10.2	0.0
V	459.4	22.7	120.8	124.3	148.4	29.6	13.6	0.0
VI	209.0	4.7	45.2	41.0	98.0	7.8	12.3	0.0
VII	282.3	12.1	89.3	49.0	99.8	13.3	18.8	0.0
VIII	575.0	17.0	156.5	145.9	192.1	34.4	29.1	0.0
IX	231.7	5.9	87.2	46.0	62.1	12.6	17.8	0.1
X	311.0	10.5	96.3	64.9	99.7	19.3	20.3	0.0
XI	32.9	1.5	8.8	7.5	11.6	1.9	1.6	0.0
XII	62.1	5.7	9.5	25.1	16.8	4.0	1.0	0.0
RM	1777.8	71.9	316.7	748.8	477.6	138.3	24.5	0.0

FUENTE: Encuesta Nacional del Empleo. INE

DISTRIBUCION DE LA FUERZA DE TRABAJO DESOCUPADA POR RAMA DE ACTIVIDAD ECONOMICA
(miles de personas)

Cifras Preliminares

PERIODO	TOTAL	Agric.	Min. y	Indust.	Elect. Gas	Construc.	Comerc.	Transp.	Serv.	Serv. Com.,	IN. E. O. C	IB. Trab.
		Caza, Pesc	Cant.	Manuf.	y Agua			Comun	Finan.	Soc. y Pers		11a. Vez
1990 Ago.-Oct.	301.8	41.3	5.4	45.9	1.0	47.7	42.8	17.4	12.3	49.5	0.0	38.5
Sep.-Nov.	295.0	34.3	5.1	47.0	0.9	44.8	42.5	16.8	11.2	50.0	0.0	42.4
Oct.-Dic.	269.0	24.5	4.7	45.0	0.8	42.5	41.0	15.1	10.2	45.6	0.0	39.6
Nov.-Ene. 91	266.0	22.5	5.0	41.2	1.0	42.5	40.4	14.2	12.0	44.5	0.0	42.7
Dic.-Feb. 91	270.4	22.1	5.9	43.2	0.6	42.2	39.9	13.7	12.2	50.1	0.0	40.5
1991 Ene.-Mar.	297.6	22.3	6.5	46.0	1.8	41.0	44.1	16.5	13.8	59.4	0.0	46.2
Feb.-Abr.	293.8	22.9	6.1	43.4	2.0	41.8	46.4	16.2	11.9	61.4	0.0	41.7
Mar.-May.	302.9	30.5	6.0	41.3	2.3	43.0	49.8	18.9	10.8	57.3	0.0	43.0
Abr.-Jun.	314.2	36.7	5.4	47.4	2.6	46.0	47.9	19.9	11.5	55.4	0.0	41.4
May.-Jul.	346.3	42.4	5.7	57.7	2.7	49.8	52.2	21.3	14.2	57.6	0.0	42.7
Jun.-Ago.	352.4	40.0	6.3	63.5	2.2	52.4	51.5	18.9	16.1	60.4	0.0	41.1
Jul.-Sep.	357.1	41.4	6.2	62.1	1.7	53.8	54.1	17.5	15.3	64.0	0.0	41.0
Ago.-Oct.	334.3	35.2	6.2	56.8	2.4	52.7	47.8	16.9	14.9	62.3	0.0	39.1

FUENTE: Encuesta Nacional del Empleo.

DISTRIBUCION DE LA FUERZA DE TRABAJO DESOCUPADA POR RAMA DE ACTIVIDAD ECONOMICA SEGUN REGIONES.

Trimestres Agosto - Octubre 1991

(miles de personas)

Cifras Preliminares

REGION	TOTAL	Agric.	Min. y	Indust.	Elect. Gas	Construc.	Comerc.	Transp.	Serv.	Serv. Com.,	IN. E. O. C	IB. Trab.
		Caza, Pesc	Cant.	Manuf.	y Agua			Comun	Finan.	Soc. y Pers		11a. Vez
TOTAL PAIS	334.3	35.2	6.2	56.8	2.4	52.7	47.8	16.9	14.9	62.3	0.0	39.1
I	6.9	0.4	0.2	1.6	0.0	0.6	1.2	0.9	0.3	1.4	0.0	0.3
II	8.9	0.1	0.8	1.0	0.0	2.6	1.2	0.4	0.6	1.7	0.0	0.5
III	7.3	0.6	1.5	0.2	0.0	1.2	1.2	0.1	0.1	1.5	0.0	0.9
IV	9.2	1.4	1.3	0.5	0.0	1.7	0.7	0.4	0.0	1.9	0.0	1.3
V	43.6	4.6	0.2	5.0	0.0	8.2	6.8	2.8	2.0	8.2	0.0	5.8
VI	9.7	2.4	0.7	0.5	0.0	2.2	0.9	0.8	0.5	1.4	0.0	0.3
VII	28.8	8.5	0.2	3.5	0.9	3.7	3.4	1.1	0.4	5.3	0.0	1.8
VIII	43.8	3.5	0.5	8.6	0.9	6.1	6.8	1.1	1.2	8.6	0.0	6.5
IX	10.8	2.6	0.0	1.1	0.0	1.2	1.2	0.2	0.2	1.6	0.0	2.7
X	12.6	2.6	0.0	2.1	0.0	1.6	1.6	0.3	0.3	2.7	0.0	1.4
XI	1.7	0.0	0.0	0.3	0.0	0.4	0.3	0.0	0.0	0.7	0.0	0.0
XII	3.8	0.3	0.0	0.2	0.0	0.8	0.8	0.2	0.0	1.0	0.0	0.5
RM	147.2	8.2	0.8	32.2	0.6	22.4	21.7	8.6	9.3	26.3	0.0	17.1

FUENTE: Encuesta Nacional del Empleo. INE

DISTRIBUCION DE LA FUERZA DE TRABAJO OCUPADA POR GRUPOS PRINCIPALES DE OCUPACION SEGUN PERIODOOS
(miles de personas)

Cifras Preliminares

PERIODO	TOTAL	Profes.	Gerent.	Emplea-	Vendedor-	Agric.	Conduc-	Artesa-	Otros	Obreros	Trabaj.	Otros
		Tec. y afines	Adm. y Direct.	dos ofic y afines	res y afines	Ganad. Pescad.	tores y afines	nos y operar.	artes. y operar.	y jorn. NEOC.	en serv. Person.	Trabaj. NEOC.
1990 Ago.-Oct.	4350.3	382.2	161.2	532.9	490.5	804.8	190.6	667.7	176.8	306.1	595.2	42.3
Sep.-Nov.	4391.3	379.9	166.3	539.8	493.8	841.9	191.4	668.1	169.5	305.4	593.7	41.5
Oct.-Dic.	4459.6	373.2	175.2	545.2	493.9	879.2	201.0	673.0	169.6	310.0	596.5	38.0
Nov.-Ene. 91	4466.2	366.8	174.6	554.8	491.5	888.7	201.0	679.0	159.0	319.4	593.0	38.4
Dic.-Feb. 91	4479.0	361.0	169.6	553.5	500.8	887.0	203.5	692.5	157.8	326.3	590.8	36.2
1991 Ene.-Mar.	4470.0	354.2	170.1	560.7	459.5	873.7	200.0	687.8	160.7	341.9	594.3	37.1
Feb.-Abr.	4438.2	363.1	165.8	563.1	474.1	860.1	203.4	689.5	162.8	347.6	570.1	38.6
Mar.-May.	4375.8	367.4	160.1	569.3	463.3	827.3	204.3	672.5	167.0	347.0	559.2	38.4
Abr.-Jun.	4332.6	373.1	158.7	560.0	473.8	799.9	202.9	666.0	166.8	333.4	560.5	37.5
May.-Jul.	4331.8	377.0	156.7	567.3	483.8	777.2	204.1	656.6	176.0	329.2	556.0	37.9
Jun.-Ago.	4361.3	381.9	151.4	561.6	487.8	785.9	206.2	661.4	181.4	329.0	575.3	39.6
Jul.-Sep.	4392.2	389.8	148.7	566.8	492.2	790.7	205.5	661.7	187.9	326.1	530.9	39.9
Ago.-Oct.	4423.6	393.8	151.3	567.2	483.0	809.0	205.2	668.9	190.8	326.1	587.4	40.9

FUENTE: Encuesta Nacional del Empleo. INE

DISTRIBUCION DE LA FUERZA DE TRABAJO OCUPADA POR GRUPOS PRINCIPALES DE OCUPACION SEGUN REGIONES
Trimestre : Agosto - Octubre 1991
(miles de personas)

Cifras Preliminares

REGION	TOTAL	Profes.	Gerent.	Emplea-	Vendedor-	Agric.	Conduc-	Artesa-	Otros	Obreros	Trabaj.	Otros
		Tec. y afines	Adm. y Direct.	dos ofic y afines	res y afines	Ganad. Pescad.	tores y afines	nos y operar.	artes. y operar.	y jorn. NEOC.	en serv. Person.	Trabaj. NEOC.
TOTAL PAIS	4423.6	393.8	151.3	567.2	483.0	809.0	205.2	668.9	190.8	326.1	587.4	40.9
I	132.0	10.4	5.5	20.1	20.6	16.2	9.1	17.0	3.4	10.4	16.8	2.5
II	132.8	13.1	3.1	21.7	15.0	5.0	8.4	26.3	10.5	11.1	18.0	0.6
III	68.1	6.0	0.9	7.4	5.6	12.5	3.1	9.0	6.2	7.3	7.8	0.3
IV	149.5	7.0	4.3	10.1	15.9	33.8	8.4	9.8	11.0	15.3	13.6	0.3
V	459.4	40.5	20.8	60.9	60.2	67.5	22.1	61.5	13.6	35.4	66.4	8.5
VI	209.0	13.2	2.7	14.5	17.4	93.7	7.9	17.8	7.5	15.4	13.3	0.6
VII	282.3	16.8	8.1	21.1	27.3	109.9	10.3	21.2	9.4	18.8	29.5	0.7
VIII	575.0	40.8	13.7	48.5	60.9	132.5	25.6	93.7	21.2	58.2	76.9	3.0
IX	231.7	13.7	3.5	17.3	22.2	90.6	8.2	25.1	4.7	13.9	23.8	0.7
X	311.0	16.0	6.0	23.0	24.5	117.6	13.4	20.6	7.2	24.8	35.3	1.8
XI	32.9	1.9	1.2	3.7	1.6	8.5	2.0	4.4	1.0	2.9	4.3	1.4
XII	62.1	4.3	4.7	7.7	4.9	8.2	5.0	9.9	2.6	4.5	7.6	2.7
RM	1777.8	208.1	76.0	311.2	206.9	95.0	79.5	324.6	92.8	108.1	267.1	17.8

FUENTE: Encuesta Nacional del Empleo. INE

DISTRIBUCION DE LA FUERZA DE TRABAJO OCUPADA POR REGIONES
(miles de personas)

Cifras Preliminares

PERIODO	REGIONES														
	TOTAL	I	II	III	IV	V	VI	VII	VIII	IX	X	XI	XII	RM	
1990 Ago.-Oct.	4350.3	120.9	131.0	67.0	141.8	437.4	207.8	268.6	559.5	225.8	298.5	31.8	63.0	1797.2	
Sep.-Nov.	4391.3	120.1	130.1	67.4	144.5	442.2	214.9	275.6	566.0	229.2	295.2	31.7	61.9	1811.5	
Oct.-Dic.	4459.6	120.9	129.1	69.2	146.6	453.3	225.7	286.1	568.0	231.7	295.5	32.2	62.2	1839.1	
Nov.-Ene. 91	4466.2	120.7	127.3	68.0	146.3	459.2	230.9	287.3	563.0	232.0	299.6	32.3	62.6	1837.0	
Dic.-Feb. 91	4479.0	125.3	125.3	67.0	144.5	459.2	233.7	283.9	562.7	236.4	301.1	32.6	62.2	1830.1	
1991 Ene.-Mar.	4470.0	126.6	124.8	66.6	143.3	471.8	235.7	290.1	559.0	235.6	305.8	32.0	61.2	1807.5	
Feb.-Abr.	4439.2	128.3	125.1	67.8	143.4	455.5	233.3	292.7	567.8	234.1	305.1	31.8	61.0	1779.3	
Mar.-May.	4373.8	128.1	127.3	67.9	145.9	454.1	222.2	281.7	567.1	230.3	306.0	31.8	61.0	1752.4	
Abr.-Jun.	4332.6	129.0	128.6	69.0	145.5	448.1	212.4	259.6	563.5	229.3	304.4	31.5	60.7	1737.1	
May.-Jul.	4331.8	129.5	129.8	67.2	146.0	451.7	207.9	261.5	573.1	228.4	305.1	31.4	59.8	1739.4	
Jun.-Ago.	4361.3	129.7	131.0	67.9	147.1	453.5	208.0	269.0	572.3	229.0	309.6	31.3	59.9	1753.0	
Jul.-Sep.	4392.2	131.2	132.6	67.9	149.1	460.4	207.7	273.5	572.2	228.3	311.4	32.2	61.0	1764.7	
Ago.-Oct.	4423.6	132.0	132.6	68.1	149.5	455.4	209.0	282.3	575.0	231.7	311.0	32.9	62.1	1777.6	

FUENTE: Encuesta Nacional del Empleo, INE

DISTRIBUCION DE LA FUERZA DE TRABAJO DESOCUPADA POR REGIONES
(miles de personas)

Cifras Preliminares

PERIODO	REGIONES														
	TOTAL	I	II	III	IV	V	VI	VII	VIII	IX	X	XI	XII	RM	
1990 Ago.-Oct.	301.0	7.2	8.4	5.1	8.8	40.4	13.9	27.2	35.5	8.1	12.4	1.4	2.9	129.5	
Sep.-Nov.	295.0	8.5	9.4	4.7	8.0	37.8	11.8	23.3	33.5	8.5	14.0	1.3	4.4	129.8	
Oct.-Dic.	269.0	8.4	10.0	4.5	6.9	33.5	9.6	18.8	32.0	7.1	13.0	0.9	4.4	119.9	
Nov.-Ene. 91	265.0	9.3	10.7	5.1	7.1	32.0	8.2	22.6	32.3	5.3	12.1	0.8	5.0	116.5	
Dic.-Feb. 91	270.4	6.1	10.4	5.4	8.2	30.4	7.6	23.8	32.8	5.2	10.5	0.8	4.2	125.0	
1991 Ene.-Mar.	297.6	6.1	10.9	5.8	9.6	30.9	7.7	26.5	34.7	5.1	10.1	0.9	4.4	144.9	
Feb.-Abr.	293.8	5.0	10.9	5.2	9.6	31.0	7.6	21.4	33.9	6.5	9.1	1.1	3.9	147.6	
Mar.-May.	302.9	5.6	11.0	5.1	10.1	32.5	10.5	24.3	32.3	4.6	9.5	1.2	3.9	151.1	
Abr.-Jun.	314.2	5.8	10.9	4.7	10.2	34.3	12.4	27.5	34.0	4.5	10.2	1.0	4.3	153.6	
May.-Jul.	346.3	6.9	10.2	6.2	10.1	39.1	14.3	33.4	36.3	6.5	12.1	2.1	5.4	163.7	
Jun.-Ago.	352.4	7.7	10.7	6.7	10.2	41.6	12.4	32.3	40.7	9.1	12.5	2.6	5.2	160.7	
Jul.-Sep.	357.1	7.3	9.7	7.0	9.3	43.2	11.5	33.5	42.2	12.2	12.7	2.2	4.8	160.7	
Ago.-Oct.	334.3	6.9	8.9	7.3	9.2	43.6	9.7	28.8	43.8	10.6	12.6	1.7	3.8	147.2	

FUENTE: Encuesta Nacional del Empleo, INE