

I. MUNICIPALIDAD DE CORONEL



REPUBLICA DE CHILE
PRESIDENCIA
REGISTRO Y ARCHIVO

NR. 94/1950

A: 31 ENE 94

P.A.A.	<input type="checkbox"/>	R.C.A.	<input type="checkbox"/>
C.B.E.	<input type="checkbox"/>	M.L.P.	<input type="checkbox"/>
M.T.O.	<input type="checkbox"/>	EDEC	<input type="checkbox"/>
M.Z.C.	<input type="checkbox"/>		

ARCHIVO

PROYECTO : SEGUNDO PISO BIBLIOTECA MUNICIPAL



PROYECTO BIBLIOTECA

JUSTIFICACION SOCIAL:

La Biblioteca Pública Nº 40 de Coronel, requiere de una ampliación de su planta física, atendiendo a dos hechos fundamentales:

- a) La cantidad de material bibliográfico con que se cuenta.
- b) El número de actividades y atenciones que se realiza al público anualmente.

A) Material Bibliográfico: Se cuenta con 6.957 textos de consulta, además de revistas y periódicos. Debido a que no se cuenta con una bodega de mayor espacio físico, no es posible aumentar el material bibliográfico a disposición de usuarios.

B) De las actividades y atenciones públicas: Que durante el año 1993 se han realizado un gran número de actividades y atención de público:

- Lectores atendidos : 15.939 personas.
- Textos consultados : 14.248.-
- Préstamos domicilio : 3.502.-
- Atenciones culturales: 1.106.-
- Exposiciones : 2.-

Además, se han desarrollado en dicho local :

- Talleres Programa Colocación Familiar (JUNAEB).
- Talleres Capacitación Sistema Estratificación Social SIS CAS Comunal.
- Taller para Docentes Básicos para conocimiento de Material Bibliográfico.
- Curso de Capacitación para la Micro-Empresa, de los cuales destacan:
 - 2 de Helicicultura.



- 1 Apoyo de Gestión Empresarial.
- 2 de Mueblería.

Dada las condiciones socio-culturales de la zona, su administración bajo responsabilidad Municipal, se constituye en el único lugar estable para promover el desarrollo cultural de sus habitantes; por lo cual se hace indispensable ampliar su estructura con el fin de no sólo dar mejor atención a sus actuales usuarios, sino también ampliar la gama de actividades que en ella se desarrolla, como el considerar textos y lugares especiales para no videntes e impedidos en general de acuerdo a las políticas sociales vigentes.

CORONEL, Enero 10 de 1994.-
ELS/JJG/cbm.-



PRESUPUESTO GENERAL

Obra : Ampliación Biblioteca Municipal.

Ubicación: Coronel centro.

A.- Materiales

Descripción	U.	Cant.	P.U.	Total
Instalación de faenas	m2	8	2,800	22,400
Replanteo trazado y niveles	m1	40	115	4,600
Excavaciones	m3	14	534	7,476
Cimientos	m3	9	18,552	166,968
Enfierraduras	kg	500	430	215000
Sobrecimientos	m3	1.1	20,138	22,152
Radier	m2	67	1,277	85,559
Moldajes	m2	380	779	296,020
Albañilería	m2	168	6800	1142400
Losa hormigón armado e= 15 cm	m2	236	12500	2950000
Estructura madera	m2	182	3,890	707,980
Estructura de techumbre	m2	236	4,980	1,175,280
Cubierta	m2	280	3,150	882,000
Caballete articulado	m1	32	1,814	58,048
Aleros	m2	18.4	4,865	89,516
Frontones	m2	8	2,425	19,400
Aislación trmica	m2	346	530	183,380
Impermeabilización	m2	107	5460	584220
Revestimiento interior(madera	m2	106	3,824	405,344
Revestimiento exterior(madera	m2	48	3,824	183,552
Revestimiento exterior(estuco)	m2	336	2,485	834,960
Cielo	m2	236	3,758	886,888
Pavimentos	m2	303	1,445	437,835
Puertas	gl	1	78,002	78,002
Ventanas	m2	30	17,681	530,430
Cerrajería y quincallería	gl	1	80,000	80,000
Vidrios	m2	30	3,220	96,600
Guardap. junquillos y pilast.	gl	1	85,600	85,600
Instalación eléctrica	gl	1	350,000	350,000
Escalera	gl	1	120000	120000

Total directo \$ 12,701,610

15 % G.G. \$ 1,905,241

Total neto \$ 14,606,851

18 % IVA \$ 2,629,233

5 % imprevistos \$861,804.2

Total costo \$ 18,097,888.7

Analista: M.A.M.M.

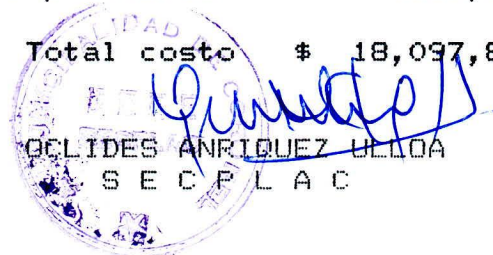

Coronel, enero de 1994

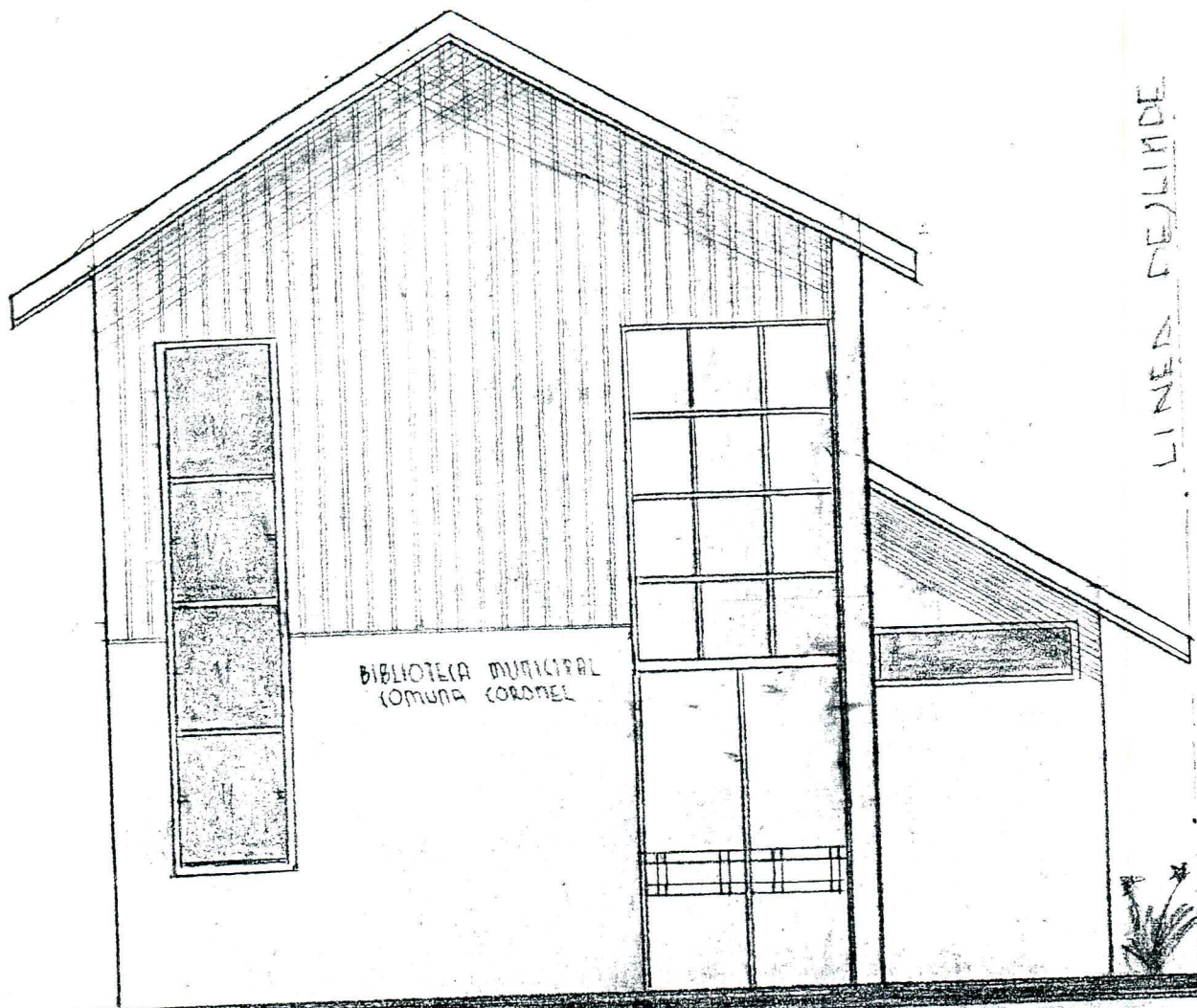

BIBLIOTECA MUNICIPAL
COMUNA CORONEL

LINEA DE LIMITE

ELEVACION PRINCIPAL BIBLIOTECA
M 1.50

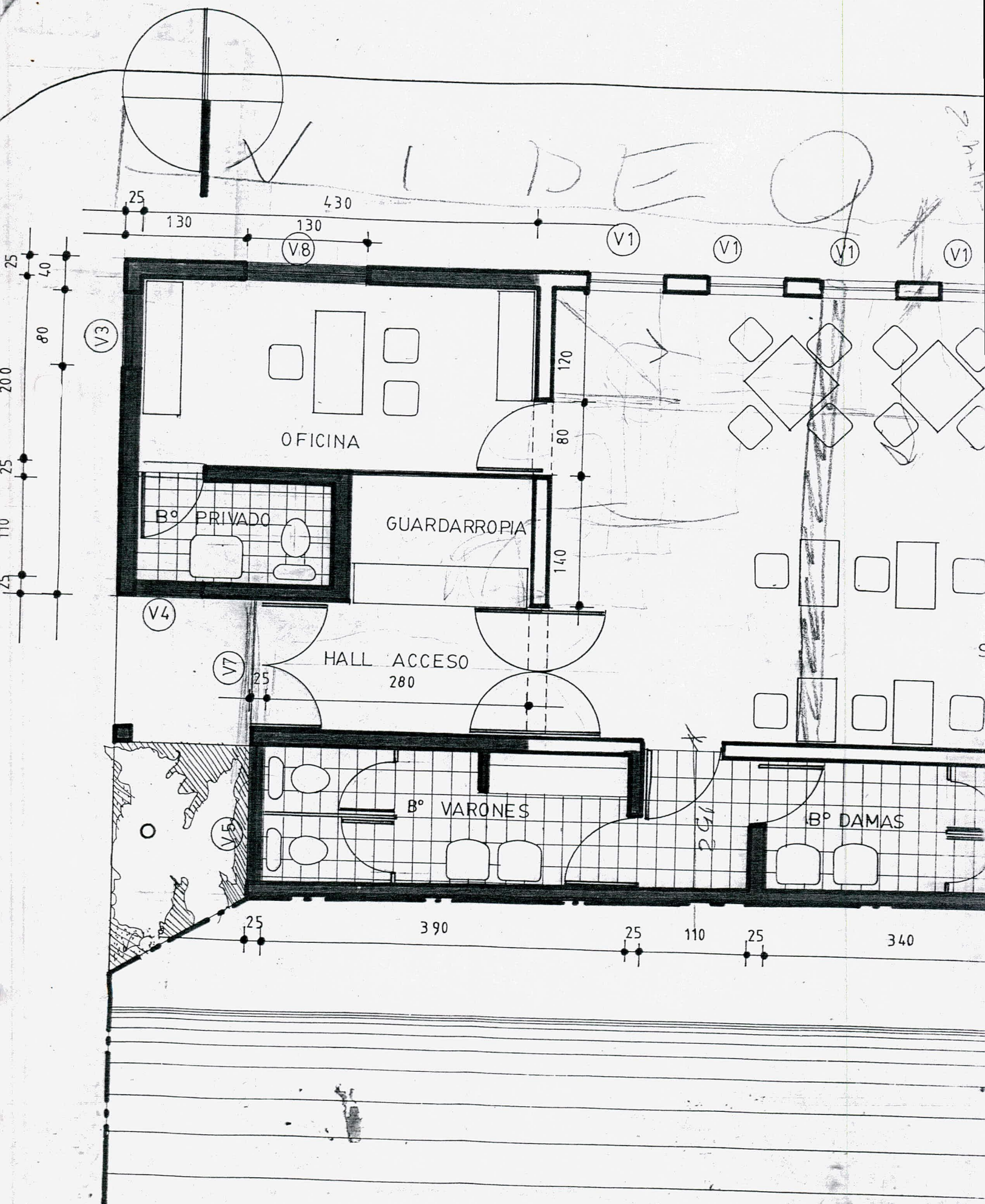

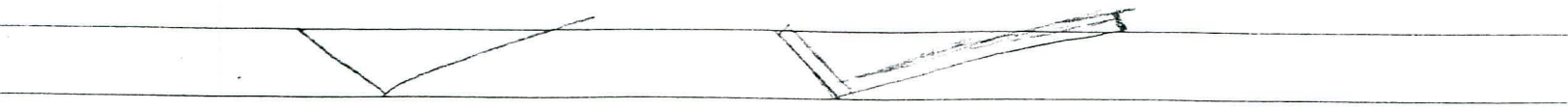
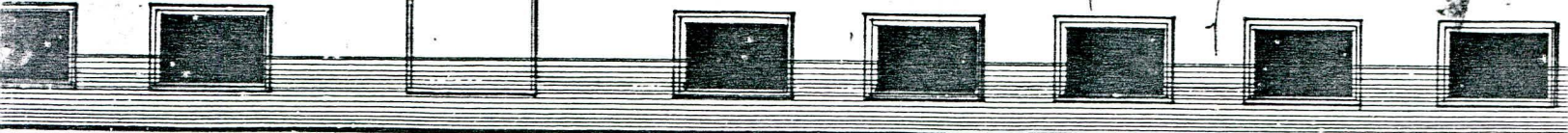

256

25

340



Bº DAMAS

SALA DE LECTURA

4.61

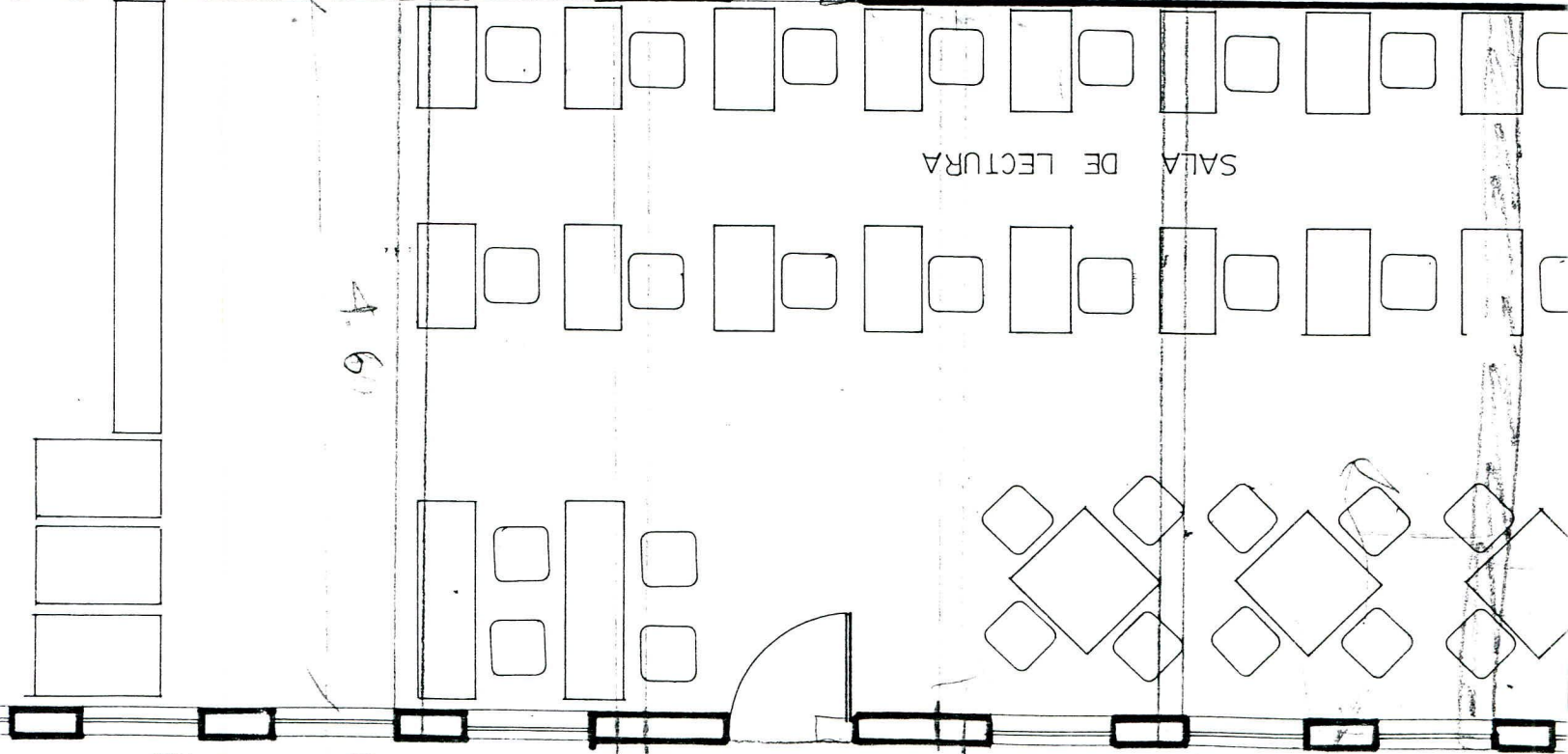

29-4174



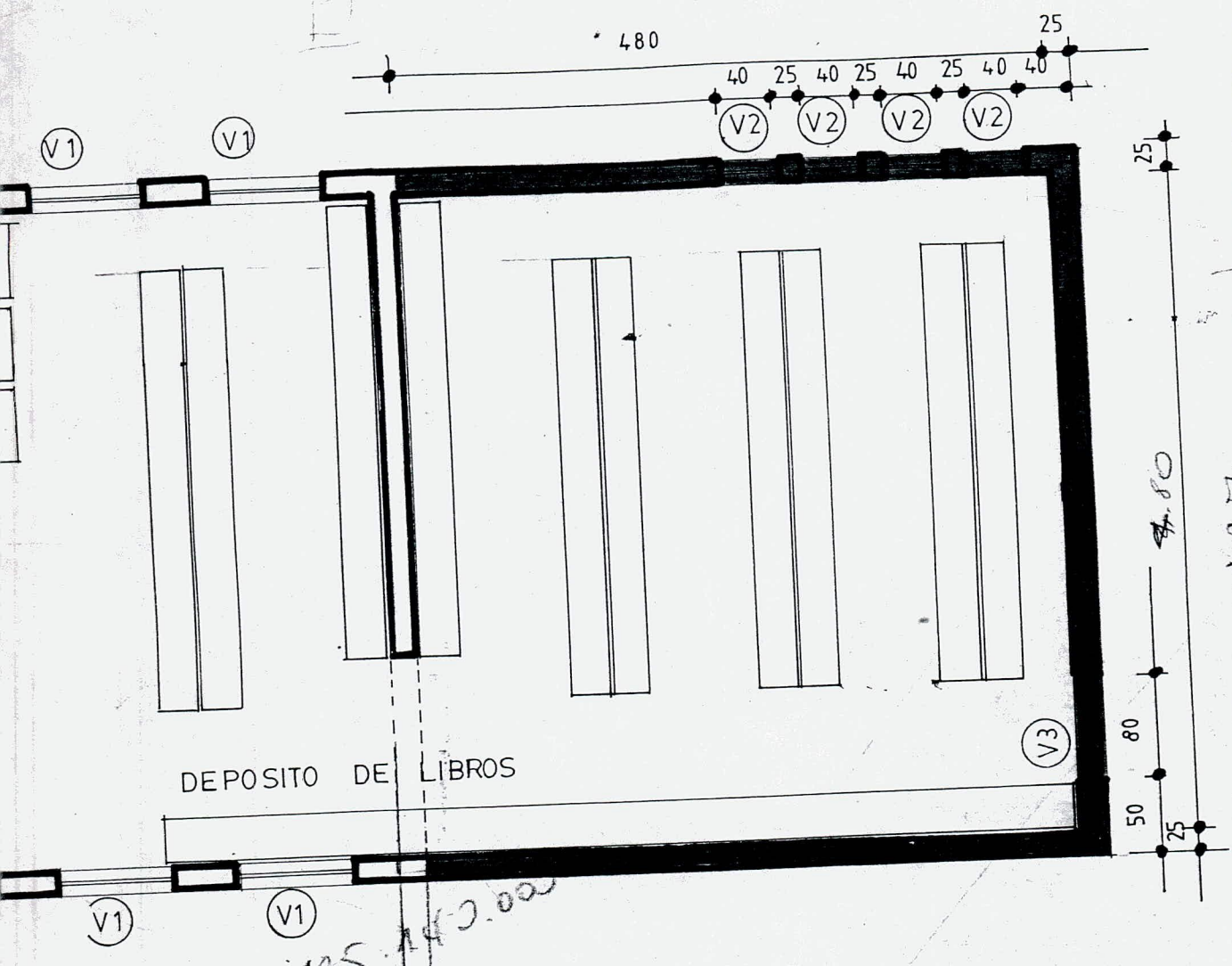

DEPOSITO DE LIBROS

PLANTA

$125 \cdot 140 = 17500$
 500
 $125 \cdot 500 = 62500$

$25 \cdot 2$
 $125 \cdot 12$

$125 \cdot 5$

497

7 2 10 11 13 14 15

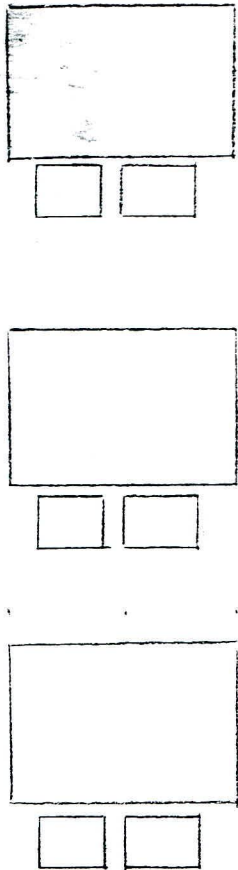
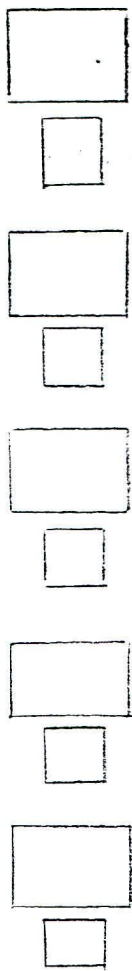

8	9	10	11	12	13	14	15
---	---	----	----	----	----	----	----

7	6	5	4	3	2	1
---	---	---	---	---	---	---

LIBRARY

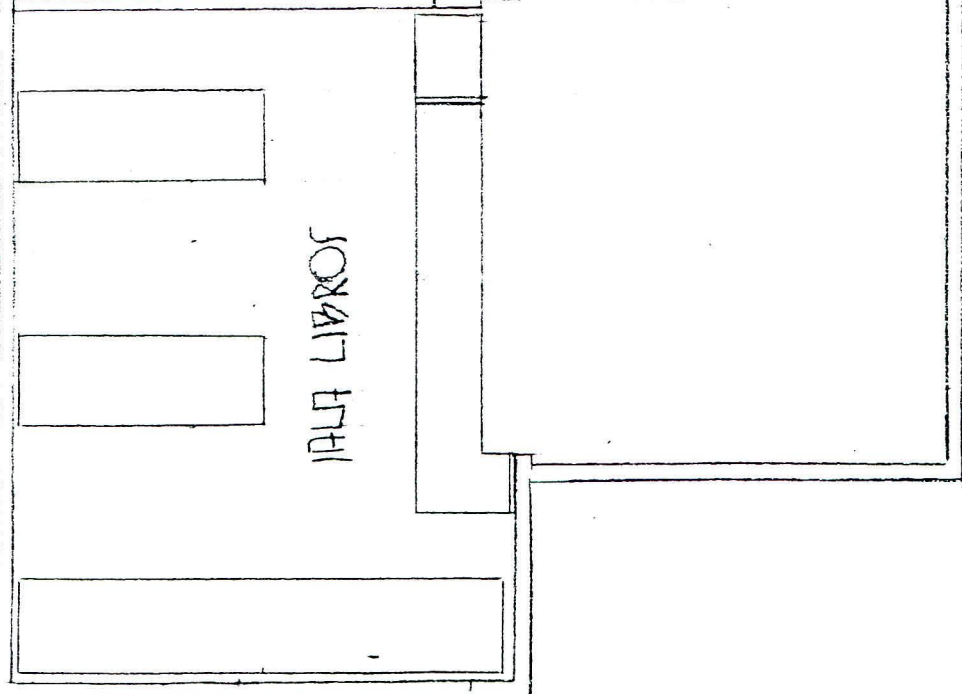

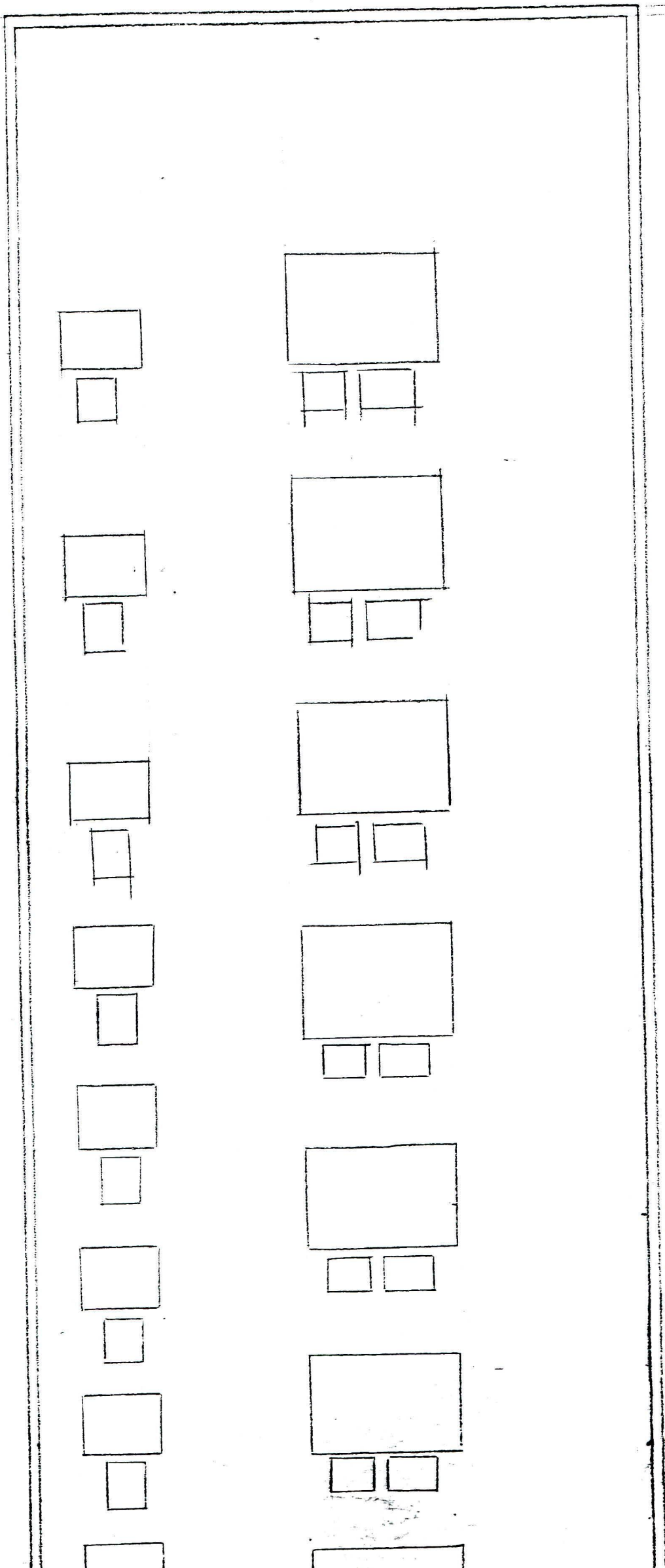

ALBANILERIA

ESTUCO

FE. GALV.

GANCHOS

PERFIL COMPAT.

