



FUNDESA

COYHAIQUE, 28 de Agosto de 1992.

Nº 282.

REGISTRO

NR. 92/20143

A: 04 SEP 92

P.A.A.	<input type="checkbox"/>	R.C.A.	<input type="checkbox"/>	F.W.M.	<input type="checkbox"/>
C.B.E.	<input type="checkbox"/>	M.I.P.	<input type="checkbox"/>	P.V.S.	<input type="checkbox"/>
M.T.O.	<input type="checkbox"/>	E.D.E.C.	<input type="checkbox"/>	S.H.A.	<input type="checkbox"/>
M.Z.C.	<input type="checkbox"/>				

ARCHIVO

Señor
Patricio Aylwin A.
Presidente de la República
Presente.-

Estimado señor Presidente:

Adjunto nos hemos permitido enviarle boletín "El Patagón", mediante el cual se entrega un apretado resumen de lo que es el trabajo de FUNDESA (ONG) en la XI Región de Aysén, con motivo de estar cumpliendo cuatro años de vida institucional.

Señor Presidente, a través de estas líneas queremos hacerle llegar nuestro saludo de éxito, tanto en lo personal como en la conducción del país, lo que a no dudarlo continuará por la senda del progreso, que su mano firme, pero demócrata ha sabido llevar. Desde la distancia y en esta XI Región de Aysén tratamos de colaborar con un pequeño esfuerzo, sabedores que unidos a otros, se transformará en una fuerza poderosa, que traerá beneficios a quienes más lo necesitan y que al igual que Ud. son nuestra preocupación

Reciba nuestros más cordiales saludos.

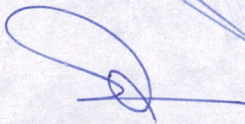
MANUEL SOTO SOLIS
Director Ejecutivo
FUNDESA



INCL: lo indicado.- /

El Patagón

AÑO 4 - Nº 5 - AGOSTO 1992

"ESPECIAL 4º
ANIVERSARIO FUNDESA"

9a/20143

ARCHIVO

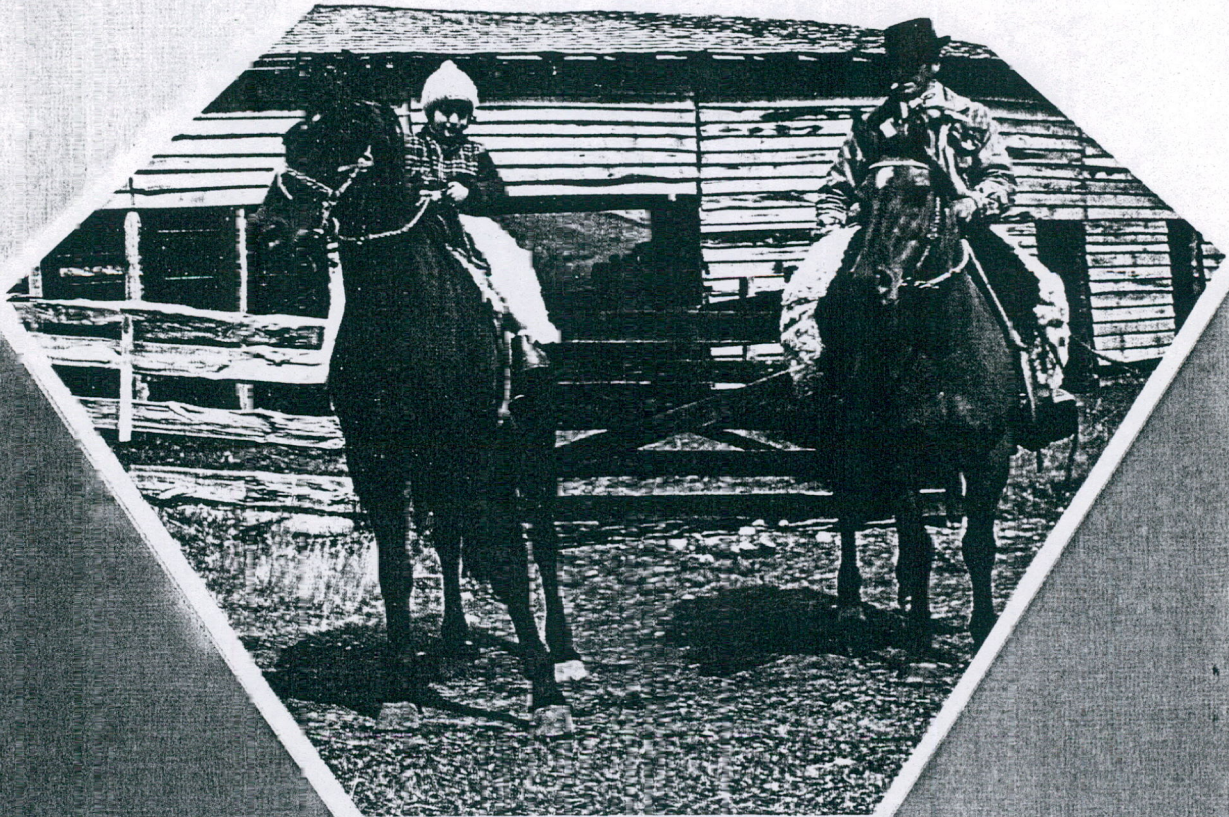



Ant. 92/20143

CBE. 92/20143

Santiago, 09 de septiembre de 1992

ARCHIVO

Señor
Manuel Soto Solís
Director Ejecutivo FUNDESA
Casilla 243
Coyhaique - XI Región

Estimado señor:

Por encargo de S.E. el Presidente de la República, don Patricio Aylwin Azócar, tengo el agrado de acusar recibo de su conceptuosa carta del 28 de agosto reciente, junto a la que ha tenido la amabilidad de enviar a Su Excelencia el boletín "El Patagón", al celebrarse el 4º año de vida de FUNDESA.

Quisiéramos felicitarlo por el trabajo que realizan, junto al esfuerzo que va unido a ello, como asimismo estímulo y aliento en la continuación de la hermosa y fecunda labor, que vierten hacia los más pobres.

Saluda atentamente a Ud.

CARLOS EASCUÑAN EDWARDS
Jefe de Gabinete Presidencial

MARCELO TRIVELLI OYARZUN
Aseser Presidencial

CHC/imr.

c.c.: Archivo Presidencial