

PRESUPUESTO FUERZAS ARMADAS

VARIACION APOORTE FISCAL Y RESTO

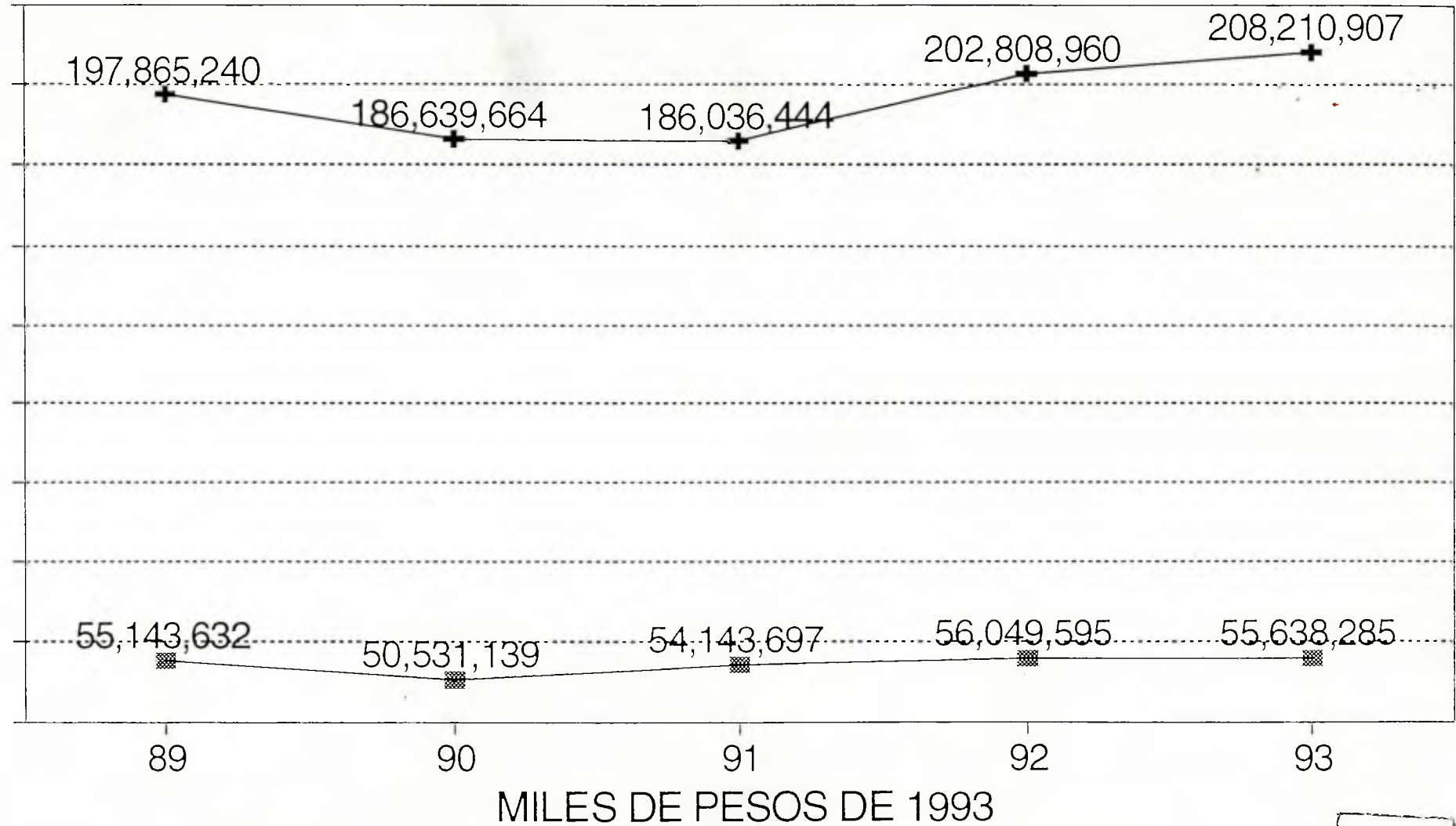

—■— APOORTE A RESTO —+— APOORTE TOTAL FFAA

PERIODO
PRESIDENCIAL
004150
ARCHIVO

PRESUPUESTO FUERZAS ARMADAS

VARIACION APORTE FISCAL EN PESOS

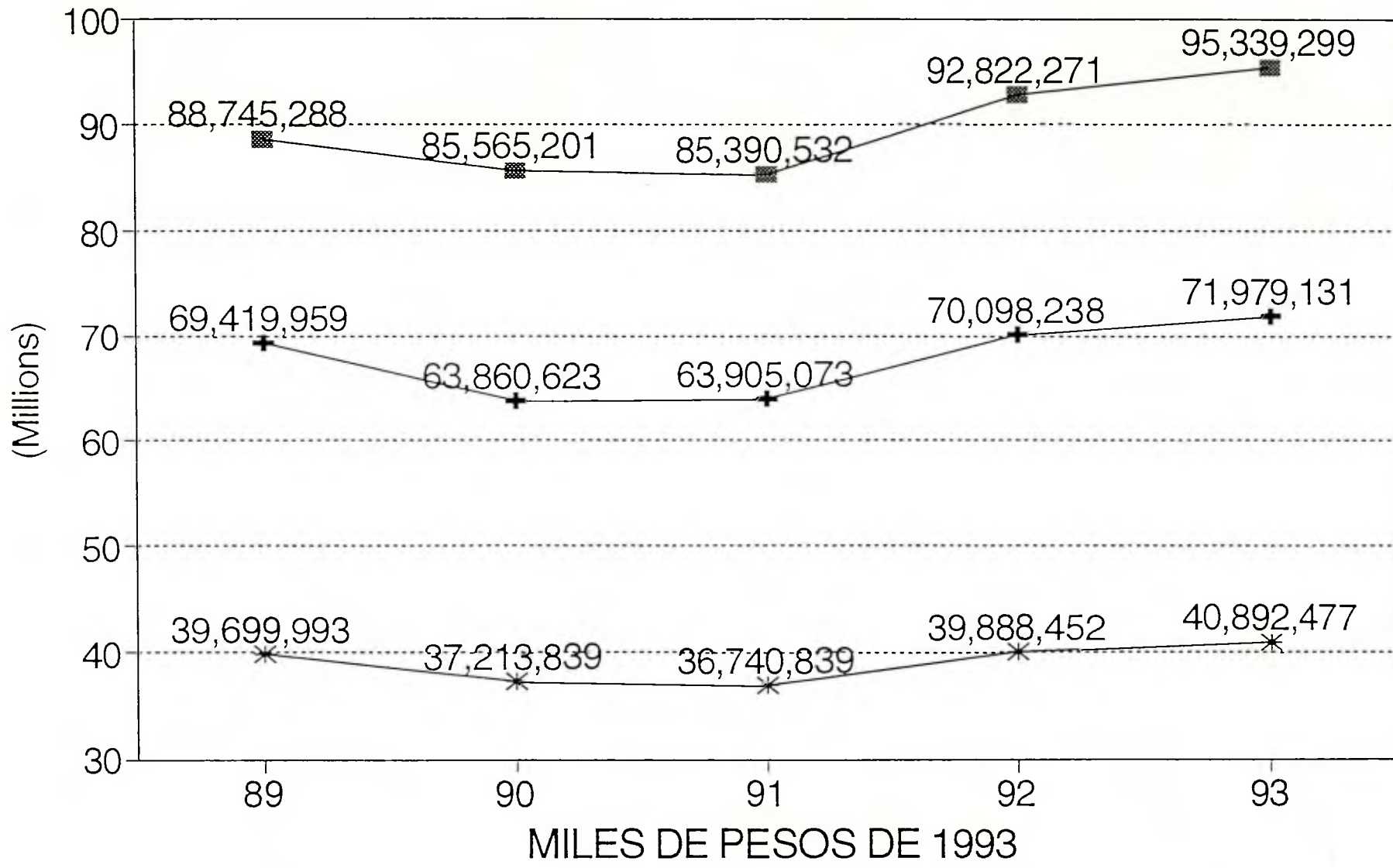

■ EJERCITO + ARMADA * FUERZA AEREA

PRESUPUESTO FUERZAS ARMADAS

VARIACION APORTE FISCAL CONSOLIDADO

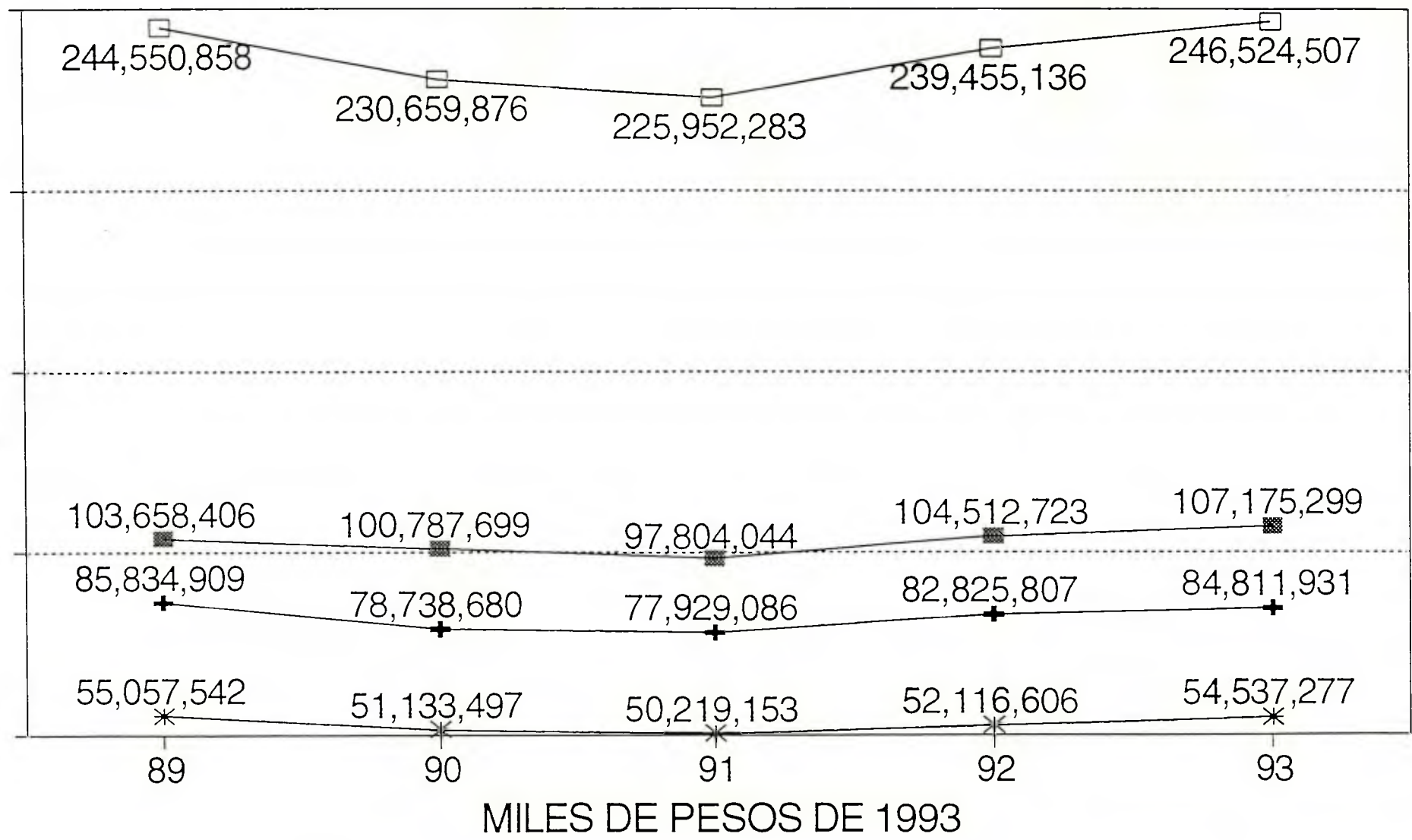

■ EJERCITO + ARMADA * FUERZA AEREA □ TOTAL F.F.A.A.

Gasto de Defensa (incluye sólo FF.AA.) Como % del P.G.B.

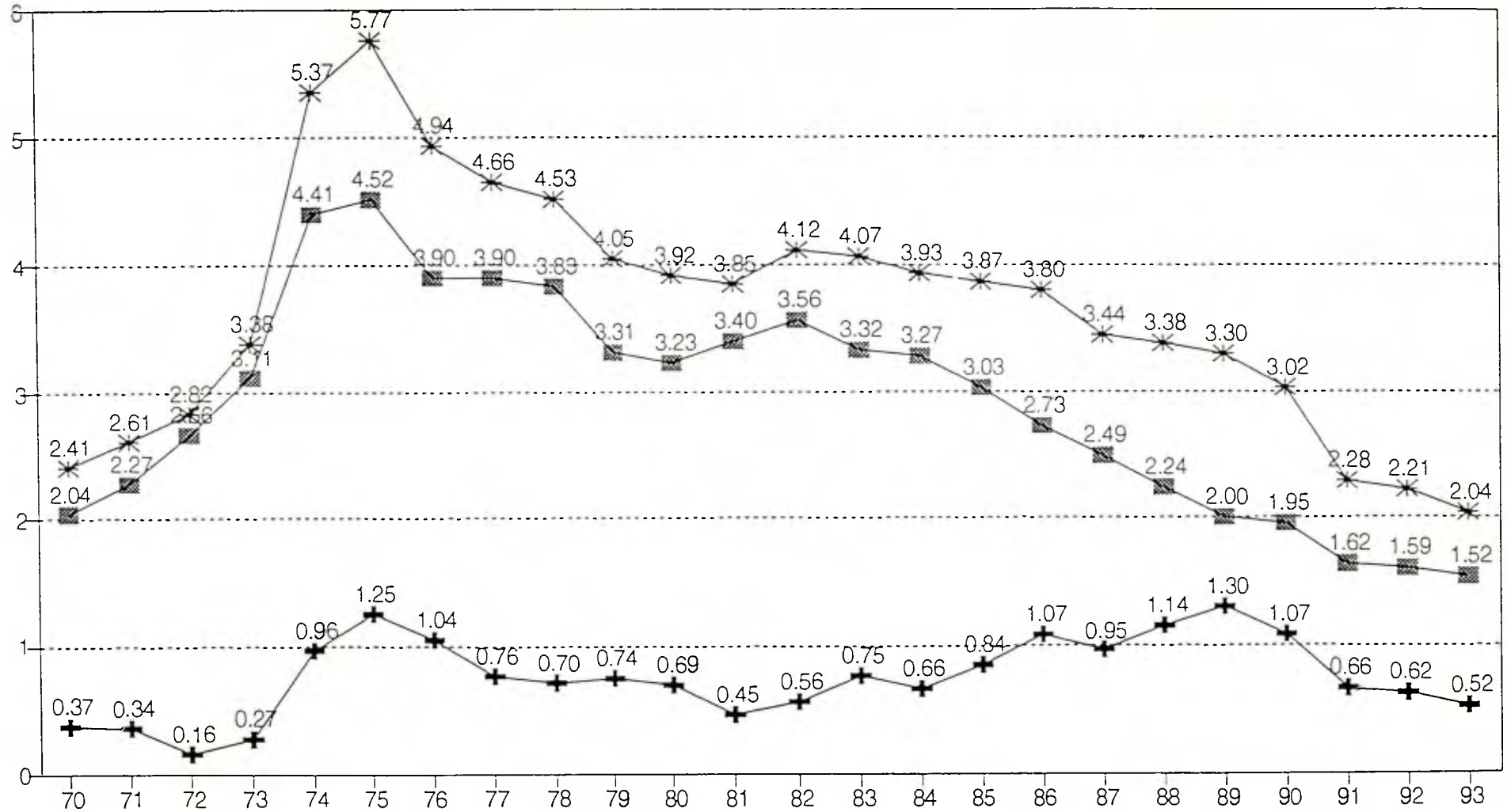

Presup. Defensa

 Ley Reservada
 *
 Total Defensa

ANALISIS DE GASTO FISCAL

Porcentajes del P.G.B.

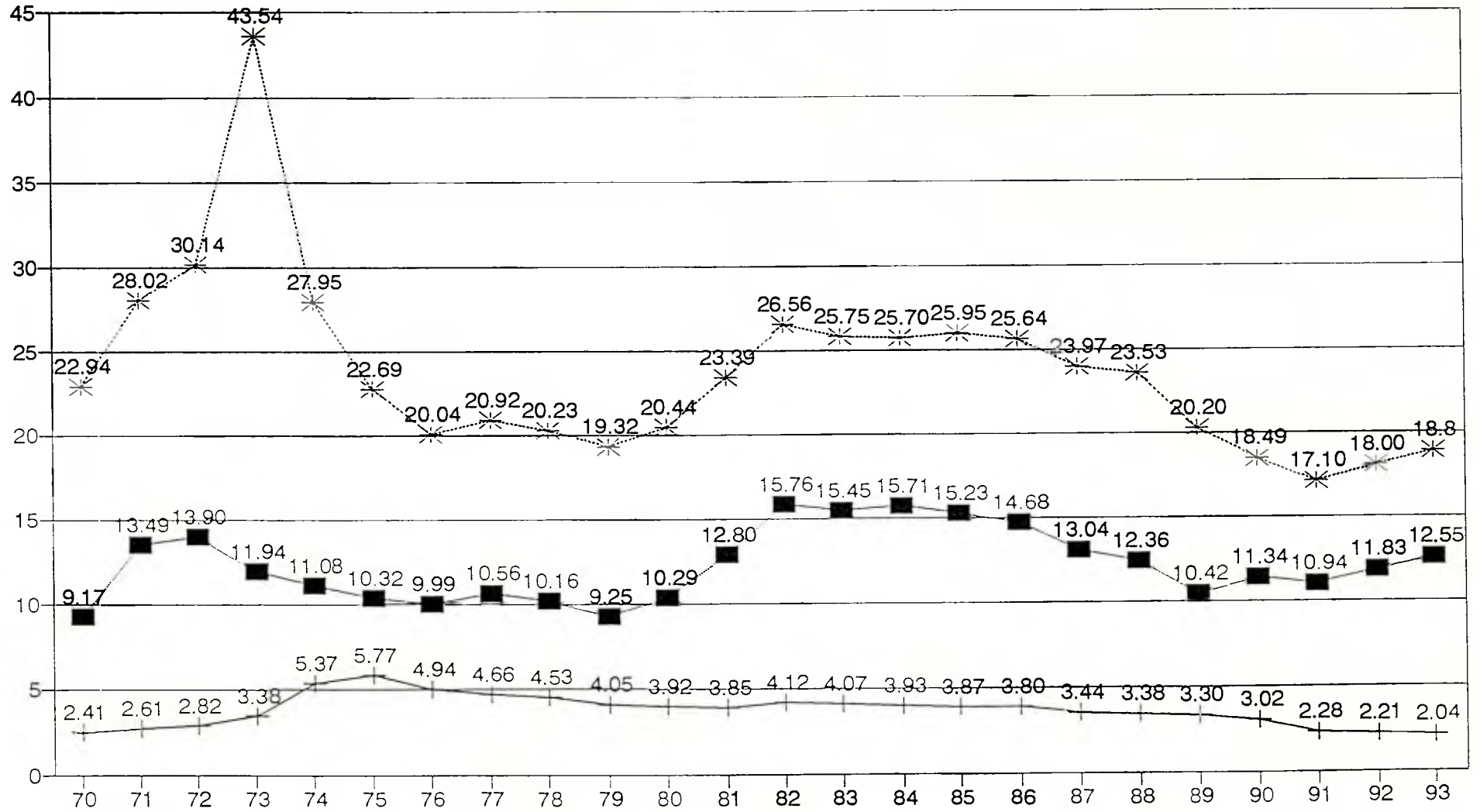

■ Gasto Social + Defensa * Gasto Fiscal

Defensa : incluye sólo FF.AA.

ANALISIS DE GASTO FISCAL

Porcentajes del Gasto

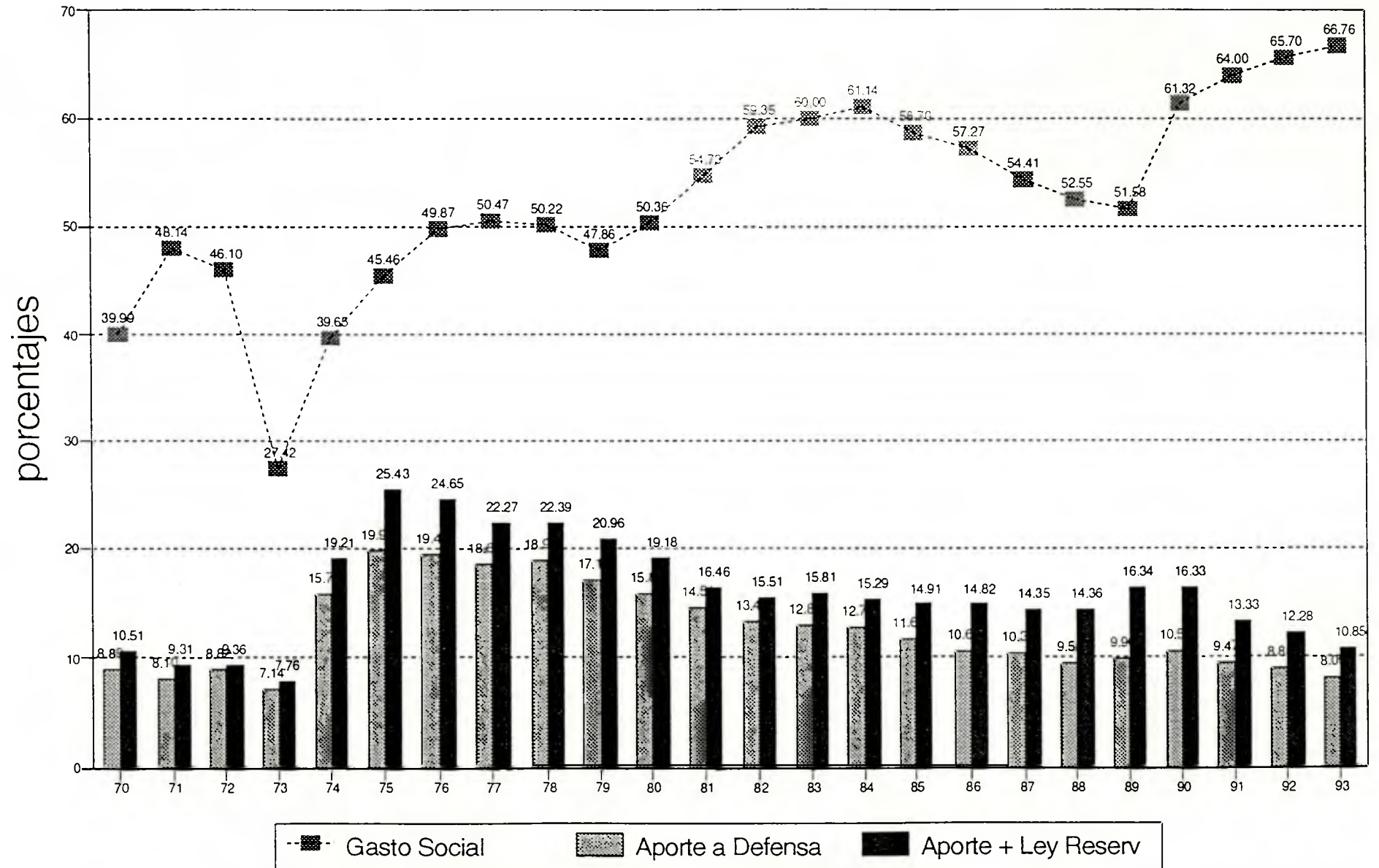

Defensa : incluye sólo FF.AA.

APORTE FISCAL

VARIACION DEL APORTE A LOS MINISTERIOS

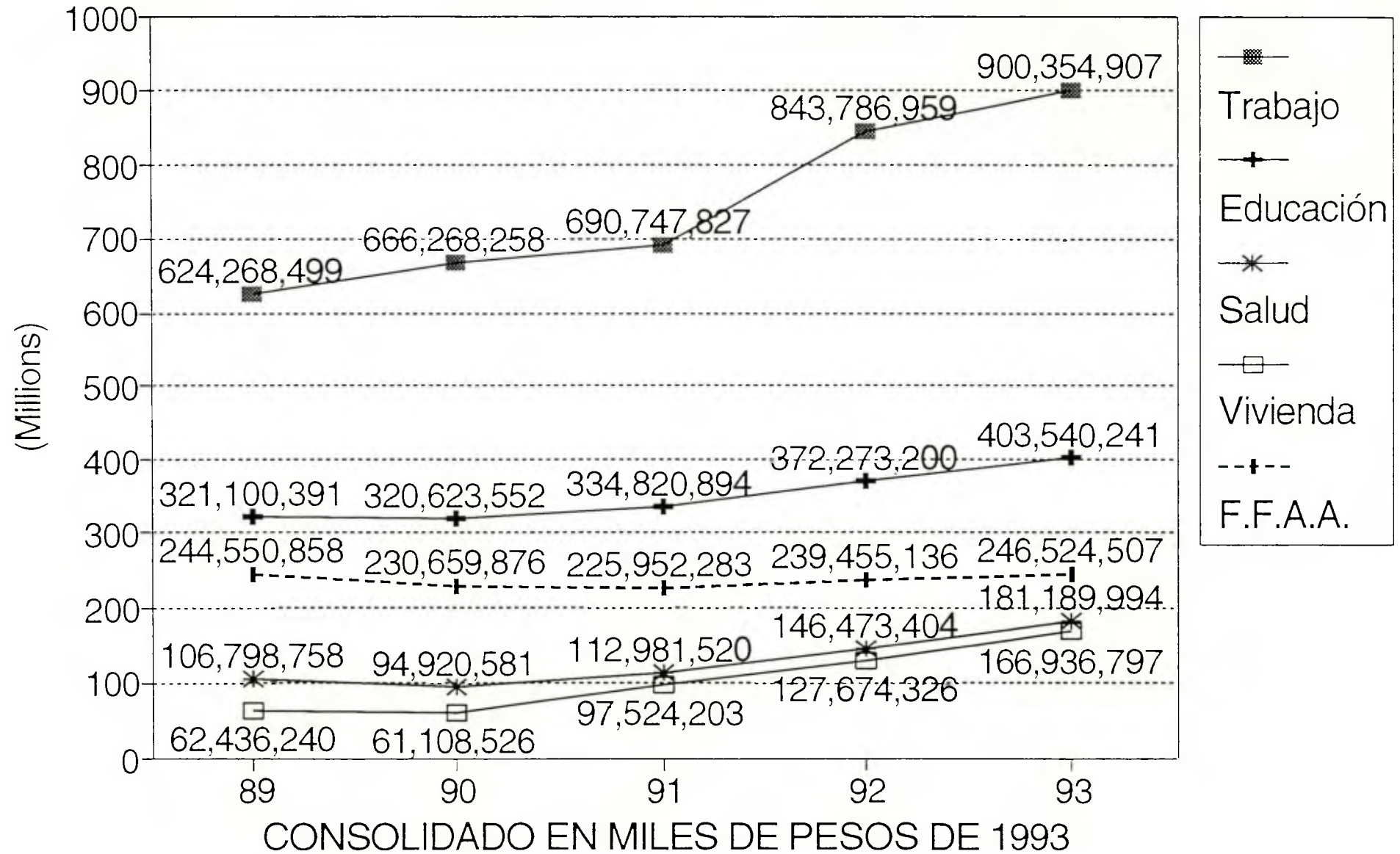

	ANALISIS APOORTE FISCAL				TOTAL	APOORTE FISCAL	
	TRABAJO	EDUCACION	SALUD	VIVIENDA	SUBSECTOR	DEFENSA(*)	TOTAL
Miles de \$	900,354,907	403,540,241	181,189,994	166,936,797	1,652,021,939	208,210,907	2,929,288,262
US\$ Equiv.	0	0	0	0		38,313,600	140,651,600
Total	900,354,907	403,540,241	181,189,994	166,936,797	1,652,021,939	246,524,507	3,069,939,862
Porcentaje	29.33	13.14	5.90	5.44	53.81	8.03	100.00
	ANALISIS GASTO FISCAL					GASTO FISCAL TOTAL	
	1,275,475,154	427,489,089	426,404,478	211,863,468	2,341,232,189	290,161,409	3,899,349,401
	32.71	10.96	10.94	5.43	60.04	7.44	100.00

Porcentajes Calculados Sobre el Aporte Fiscal Total o Gasto Fiscal Total

(*)

Defensa incluye Guerra Marina y Aviacion

ANALISIS DE VARIACION APORTE FISCAL ENTRE 1989 Y 1993

		1989		1990			1991			1992			1993	
		Presupuesto	Reajustado	Presupuesto	Reajustado	% aument	Presupuesto	Reajustado	% aument	Presupuesto	Reajustado	% aument	Presupuesto	% aumento
TRABAJO	Aporte	310.417.578	624.268.499	417.567.037	666.268.258	6.73	527.206.976	690.747.827	3.67	740.024.496	843.786.959	22.16	900.354.907	6.70
	Gasto Total	469.487.453	944.167.626	606.772.146	968.163.157	2.54	793.717.423	1.039.930.445	7.41	1.051.134.534	1.198.519.261	15.25	1.275.475.154	6.42
EDUCACION	Aporte	159.667.204	321.100.391	200.942.826	320.623.552	(0.15)	255.548.992	334.820.894	4.43	326.493.891	372.273.200	11.19	403.540.241	8.40
	Gasto Total	160.240.240	322.252.801	201.390.875	321.338.457	(0.28)	256.165.316	335.628.403	4.45	346.688.010	395.298.836	17.78	427.489.089	8.14
SALUD	Aporte	53.105.694	106.798.758	59.489.110	94.920.581	(11.12)	86.232.114	112.981.520	19.03	128.461.226	146.473.404	29.64	181.189.994	23.70
	Gasto Total	140.326.175	282.204.414	175.180.211	279.516.829	(0.95)	262.541.269	343.982.192	23.06	319.838.415	364.684.527	6.02	426.404.478	16.92
VIVIENDA	Aporte	31.046.427	62.436.240	38.298.247	61.108.526	(2.13)	74.434.458	97.524.203	59.59	111.973.914	127.674.326	30.92	166.936.797	30.75
	Gasto Total	57.172.770	114.977.894	77.194.296	123.170.903	7.13	131.890.672	172.803.470	40.30	175.624.180	200.249.307	15.88	211.863.468	5.80
SUBTOTAL	Aporte	554.236.903	1.114.603.889	716.297.220	1.142.920.917	2.54	943.422.540	1.236.074.443	8.15	1.306.953.527	1.490.207.889	20.56	1.652.021.939	10.86
SECTOR	Gasto Total	827.226.638	1.663.602.735	1.060.537.528	1.692.189.346	1.72	1.444.314.680	1.892.344.510	11.83	1.893.285.139	2.158.751.932	14.08	2.341.232.189	8.45
DEFENSA *	Aporte	121.602.940	244.550.858	144.560.333	230.659.876	(5.68)	172.456.018	225.952.283	(2.04)	210.008.776	239.455.136	5.98	246.524.507	2.95
DEFLACTORES		2.0110604015		1.595595913805			1.310202365329			1.140214903276			1	
IPC ANUAL		21.4		27.3			18.7			13.5			11.5	
IPC PROMEDIO		105.23		132.63			161.52			185.6			211.62	
T/C US\$		266.9		304.9			350			365			400	

** DEFLACTOR calculado como factor del IPC Prom. del año correspondiente y el del año 1993

* DEFENSA incluye Aporte Fiscal a Fuerzas Armadas

GASTO DE DEFENSA

Porcentajes del Gasto Fiscal (incluye sólo FF.AA.)

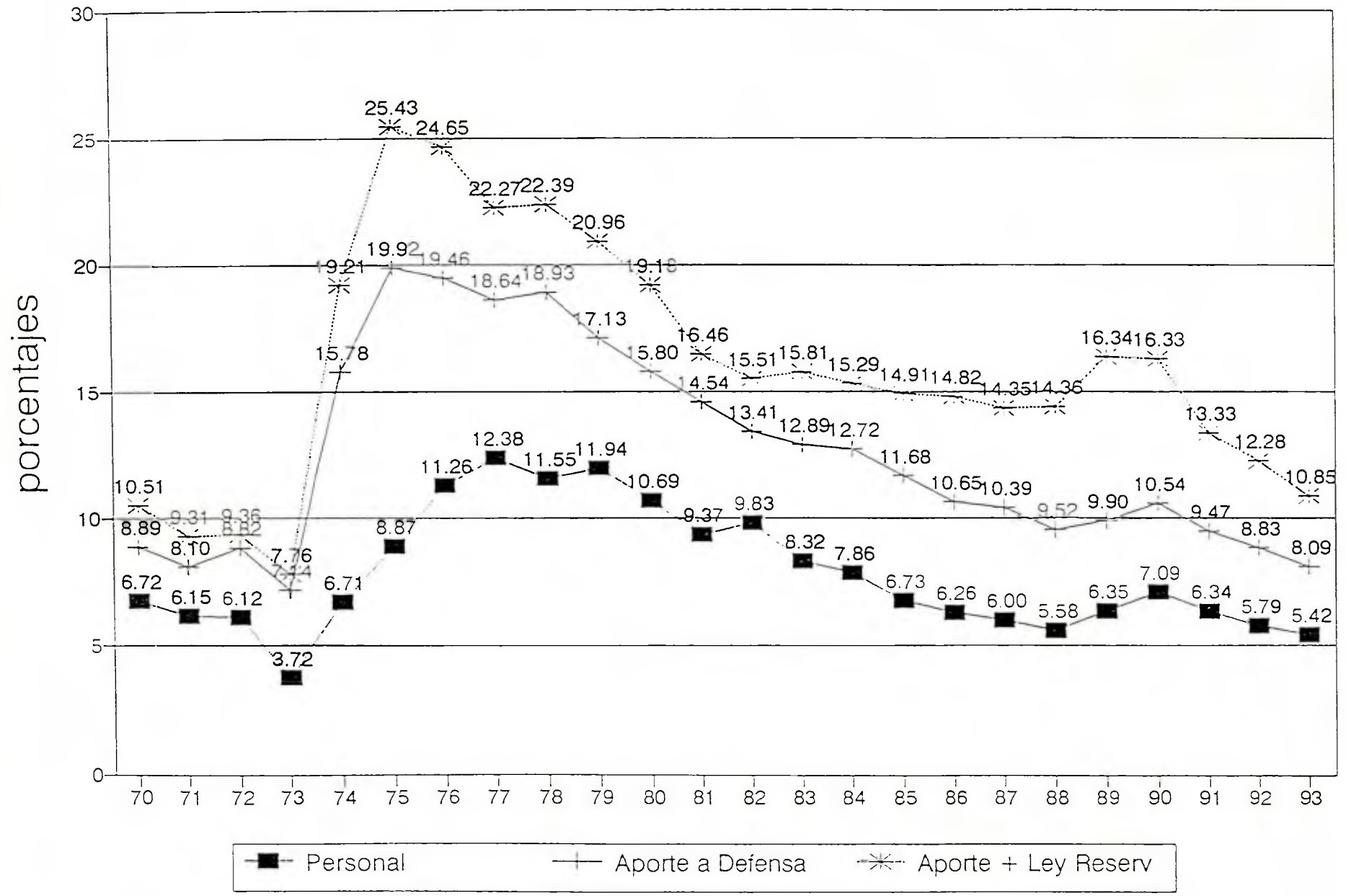

INGRESOS DE LAS FUERZAS ARMADAS
PORCENTAJES SOBRE INGRESOS TOTALES

PORCENTAJES SOBRE EL PRESUPUESTO

89	90	91	92	93		89	90	91	92	93
TOTAL F.F.A.A.						TOTAL F.F.A.A.				
5.40	5.72	7.83	8.26	8.87	Ingresos de Operacion	8.75	8.84	10.59	10.96	11.44
53.75	56.42	62.69	64.38	65.89	Aporte Fiscal	86.98	87.25	84.86	85.44	84.96
2.64	2.53	3.36	2.71	2.79	Otros ingresos	4.27	3.91	4.55	3.60	3.60
61.79	64.66	73.87	75.35	77.55	Ingresos Presupuesto	100.00	100.00	100.00	100.00	100.00
38.21	35.34	26.13	24.65	22.45	Ingresos Ley Reservada					
100.00	100.00	100.00	100.00	100.00	Total Ingresos					
EJERCITO						EJERCITO				
3.66	3.53	4.57	4.51	4.94	Ingresos de Operacion	5.48	5.05	5.87	5.70	6.10
59.37	62.86	69.36	70.90	72.51	Aporte Fiscal	88.88	89.84	89.06	89.54	89.46
3.77	3.57	3.95	3.77	3.60	Otros ingresos	5.64	5.11	5.08	4.76	4.44
66.80	69.97	77.89	79.18	81.06	Ingresos Presupuesto	100.00	100.00	100.00	100.00	100.00
33.20	30.03	22.11	20.82	18.94	Ingresos Ley Reservada					
100.00	100.00	100.00	100.00	100.00	Total Ingresos					
MARINA						MARINA				
10.16	11.14	14.71	15.68	16.93	Ingresos de Operacion	15.79	16.63	19.27	20.20	21.22
52.76	54.02	58.69	60.65	61.32	Aporte Fiscal	81.95	80.68	76.88	78.14	76.89
1.46	1.80	2.94	1.29	1.51	Otros ingresos	2.26	2.69	3.85	1.66	1.89
64.38	66.96	76.34	77.62	79.75	Ingresos Presupuesto	100.00	100.00	100.00	100.00	100.00
35.62	33.04	23.66	22.38	20.25	Ingresos Ley Reservada					
100.00	100.00	100.00	100.00	100.00	Total Ingresos					
AVIACION						AVIACION				
1.41	1.43	2.56	3.01	2.81	Ingresos de Operacion	2.77	2.69	4.04	4.59	4.11
46.77	49.77	57.84	59.31	61.93	Aporte Fiscal	92.11	93.68	91.20	90.58	90.81
2.60	1.93	3.02	3.17	3.46	Otros ingresos	5.12	3.63	4.77	4.83	5.08
50.77	53.13	63.42	65.48	68.20	Ingresos Presupuesto	100.00	100.00	100.00	100.00	100.00
49.23	46.87	36.58	34.52	31.80	Ingresos Ley Reservada					
100.00	100.00	100.00	100.00	100.00	Total Ingresos					

GASTO TOTAL PRESUPUESTADO F.F.
Como % del gasto total F.F.A.A.

AÑO	Guerra	Marina	Aviaci	Total
70	36.31	43.36	20.33	100
71	33.59	46.29	20.12	100
72	33.11	44.65	22.24	100
73	32.80	43.55	23.65	100
74	35.40	39.02	25.58	100
75	35.25	35.66	29.08	100
76	36.23	36.22	27.55	100
77	39.39	37.59	23.01	100
78	40.54	37.83	21.63	100
79	40.69	37.87	21.44	100
80	41.98	37.67	20.35	100
81	41.98	37.74	20.28	100
82	42.02	37.49	20.49	100
83	40.83	37.97	21.20	100
84	40.91	39.02	20.07	100
85	39.62	39.79	20.58	100
86	39.37	40.10	20.53	100
87	39.37	40.10	20.53	100
88	40.62	38.95	20.43	100
89	41.48	37.26	21.26	100
90	42.44	36.92	20.65	100
91	41.47	38.07	20.46	100
92	41.49	37.83	20.69	100
93	41.29	38.01	20.70	100

PRESUPUESTO DE GASTOS F.F.A.A. como % presupuesto total F.F.A.A.

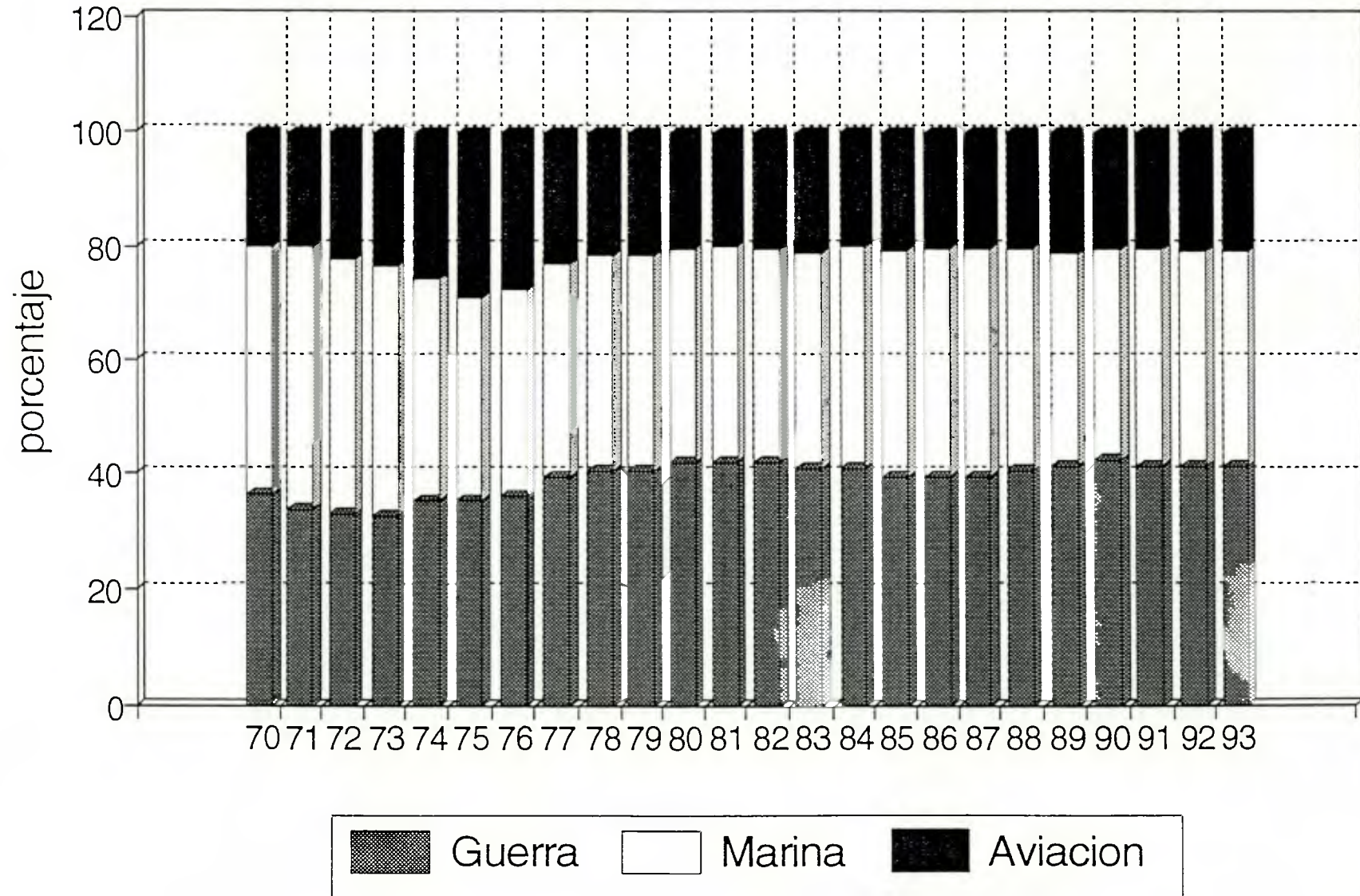

DISTRIBUCION PRESUPUESTO 1993

TOTAL GASTOS F.F.A.A.

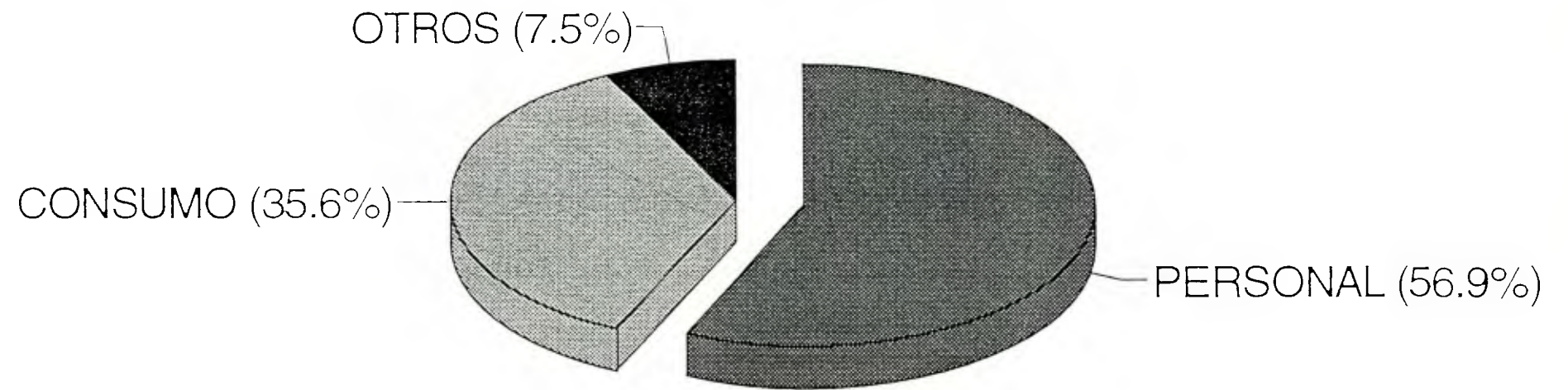

GASTO TOTAL PRESUPUESTADO F.F.A.A.

A?O	Como % del gasto total F.F.A.A.				En Millones de \$ de 1991			
	Guerra	Marina	Aviacion	Total	Guerra	Marina	Aviacion	Total
70	36.31	43.36	20.33	100	19,055	22,755	10,669	52,480
71	33.59	46.29	20.12	100	31,655	43,626	18,956	94,238
72	33.11	44.65	22.24	100	26,519	35,767	17,817	80,104
73	32.80	43.55	23.65	100	23,561	31,287	16,988	71,836
74	35.40	39.02	25.58	100	39,108	43,104	28,259	110,471
75	35.25	35.66	29.08	100	51,933	52,539	42,844	147,315
76	36.23	36.22	27.55	100	44,630	45,100	33,669	123,399
77	39.39	37.59	23.01	100	62,865	60,302	37,524	160,691
78	40.54	37.83	21.63	100	84,218	78,598	44,979	207,796
79	40.69	37.87	21.44	100	90,294	84,007	47,521	221,821
80	41.98	37.67	20.35	100	106,035	95,379	51,757	253,171
81	41.98	37.74	20.28	100	108,036	97,476	52,645	258,157
82	42.02	37.49	20.49	100	111,860	99,109	54,198	265,167
83	40.83	37.97	21.20	100	86,923	78,090	43,705	208,718
84	40.91	39.02	20.07	100	88,515	85,510	43,980	219,129
85	39.62	39.79	20.58	100	83,094	78,113	40,352	201,559
86	39.37	40.10	20.53	100	82,503	77,966	38,211	198,679
87	39.37	40.10	20.53	100	76,207	75,037	37,221	188,464
88	40.62	38.95	20.43	100	85,201	79,618	40,673	205,492
89	41.48	37.26	21.26	100	82,194	71,146	39,012	192,352
90	42.44	36.92	20.65	100	79,478	65,849	35,495	180,823
91	41.47	38.07	20.46	100	81,488	71,761	38,299	191,548
92	41.49	37.83	20.69	100				
93	41.29	38.01	20.70	100				

- COMENTARIOS: El a?o 1977 cambio la norma para la preparacion del presupuesto por lo tanto la serie es homogenea de ah? adelante.
 Los a?os 1975 y 1976 fueron compatibilizados con la norma actual
- 2.- El presupuesto de 1974 es irregular .
 - 3.- Las series fueron traidas a \$ de 1991 por I.P.C. , los valores en US\$ se convirtieron a \$ por la tasa de cambio implicita del PGB.

PRESUPUESTO DE GASTOS EN PERSONAL como % presupuesto total F.F.A.A.

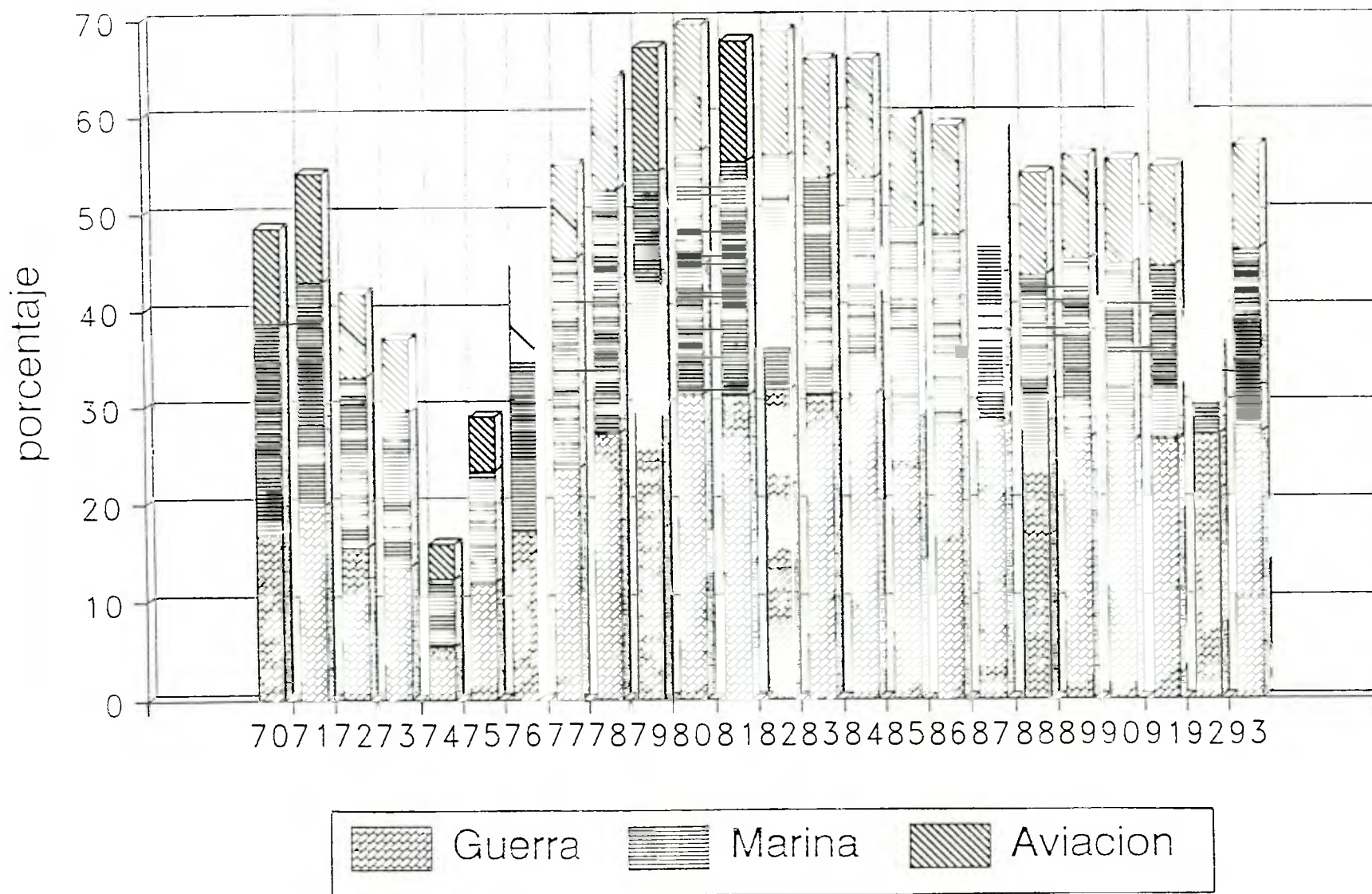

PRESUPUESTO DE PERSONAL

A?O	Como % del gasto total F.F.A.A.				En Millones de \$ de 1991			
	Guerra	Marina	Aviacion	Total	Guerra	Marina	Aviacion	Total
70	17.25	21.67	9.88	48.80	9,051	11,370	5,187	25,608
71	19.86	23.18	11.31	54.35	18,717	21,845	10,658	51,220
72	15.50	17.72	8.83	42.04	12,412	14,191	7,071	33,674
73	13.53	15.96	7.57	37.06	9,718	11,468	5,437	26,624
74	5.32	6.96	3.67	15.95	5,877	7,688	4,054	17,619
75	11.86	11.62	5.75	29.23	17,468	17,125	8,467	43,060
76	17.13	18.19	11.39	46.71	20,758	22,000	13,757	56,515
77	23.59	21.86	9.64	55.09	37,349	34,718	15,363	87,430
78	27.18	25.33	11.52	64.03	56,441	52,596	23,914	132,951
79	29.30	24.99	12.78	67.07	65,055	55,486	28,365	148,906
80	31.08	25.38	12.85	69.31	78,235	63,897	32,428	174,560
81	30.97	24.36	12.47	67.80	79,432	62,512	32,063	174,006
82	31.62	24.33	12.79	68.75	84,341	64,870	34,081	183,293
83	31.02	22.83	12.07	65.91	66,832	49,024	25,867	141,723
84	31.17	22.36	12.23	65.76	68,563	48,932	26,592	144,086
85	28.73	19.77	11.43	59.93	62,012	42,778	24,128	128,919
86	28.03	19.86	11.24	59.13	59,369	42,189	23,402	124,960
87	27.66	19.47	11.56	58.70	54,821	38,716	22,634	116,171
88	25.31	18.14	10.59	54.04	55,043	39,519	22,804	117,366
89	26.53	18.68	10.82	56.03	54,358	38,308	21,971	114,636
90	26.28	18.56	10.79	55.62	50,549	35,737	20,552	106,837
91	26.31	18.21	10.27	54.79	52,444	36,277	20,335	109,056
92	26.87	18.56	10.56	55.99				
93	27.06	19.14	10.74	56.94				

- COMENTARIOS: El a?o 1977 cambio la norma para la preparacion del presupuesto por lo tanto la serie es homogenea de ah? adelante.
 Los a?os 1975 y 1976 fueron compatibilizados con la norma actual
- 2.- El presupuesto de 1974 es irregular .
 - 3.- Las series fueron traídas a \$ de 1991 por I.P.C. , los valores en US\$ se convirtieron a \$ por la tasa de cambio implicita del PGB.

PRESUPUESTO GASTOS Bs. Ss. CONSUMO

como % presupuesto total F.F.A.A.

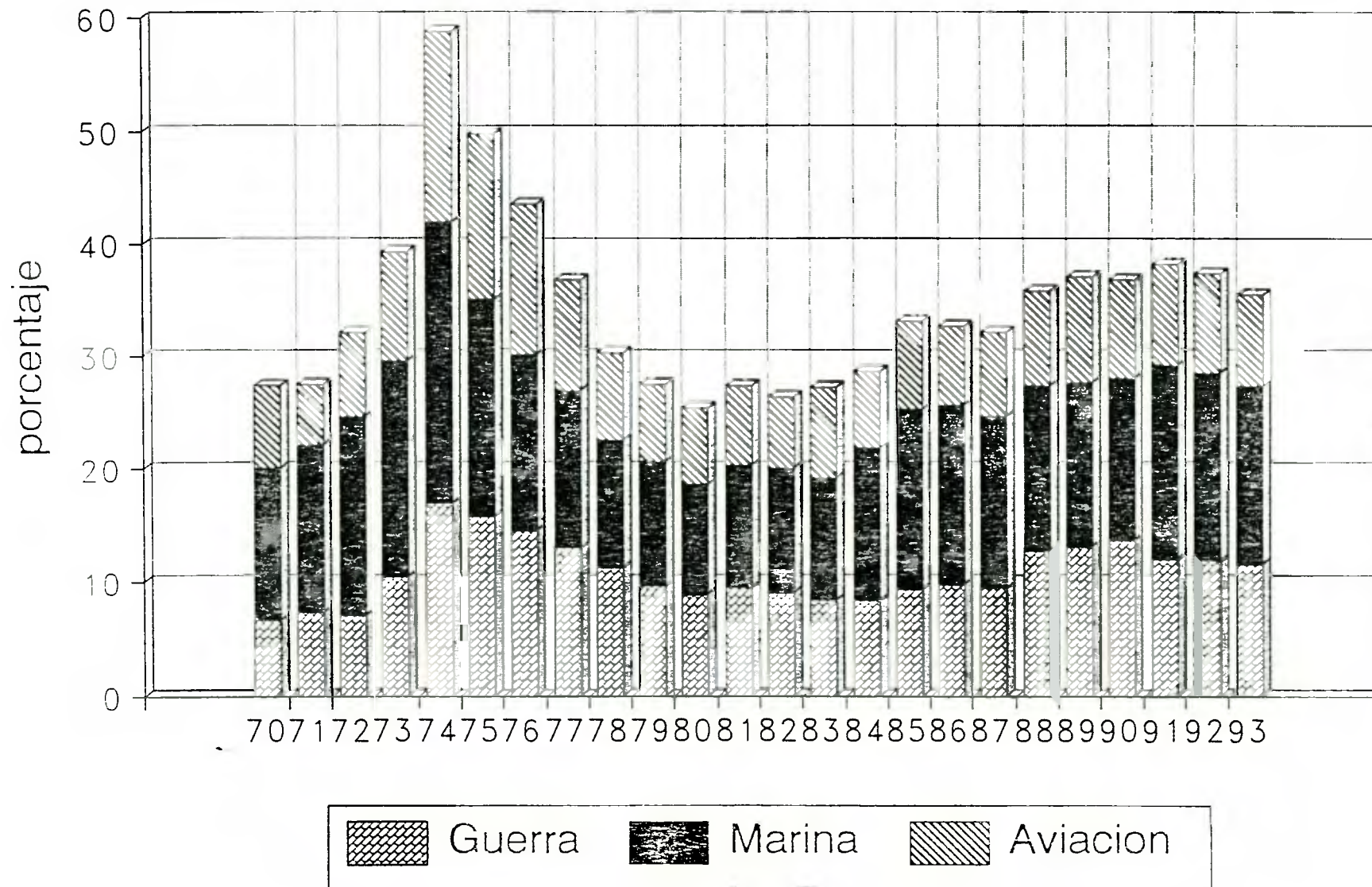

PRESUPUESTO DE BIENES Y SERVICIOS DE CONSUMO

Como % del gasto total F.F.A.A.

En Millones de \$ de 1991

A?O	Guerra	Marina	Aviacion	Total	Guerra	Marina	Aviacion	Total
70	6.60	13.49	7.36	27.45	3,462	7,079	3,864	14,405
71	7.27	14.83	5.36	27.46	6,848	13,972	5,055	25,875
72	6.95	17.68	7.61	32.24	5,566	14,166	6,092	25,824
73	10.39	19.23	9.76	39.38	7,461	13,814	7,011	28,287
74	16.78	25.09	16.87	58.74	18,538	27,720	18,633	64,891
75	15.76	19.42	14.67	49.86	23,218	28,614	21,614	73,446
76	14.47	15.73	13.41	43.61	18,033	19,575	16,382	53,990
77	12.83	14.00	9.91	36.74	20,729	22,826	16,641	60,196
78	11.15	11.31	7.85	30.31	23,196	23,526	16,357	63,078
79	9.56	11.01	6.91	27.48	21,189	24,378	15,269	60,836
80	8.74	9.83	6.82	25.39	22,304	25,186	17,600	65,090
81	9.32	10.86	7.08	27.26	24,190	28,352	18,647	71,189
82	8.88	11.06	6.36	26.29	23,485	28,760	16,598	68,843
83	8.28	10.94	8.04	27.26	16,893	21,297	15,729	53,920
84	8.25	13.62	6.81	28.68	16,874	26,138	12,956	55,968
85	9.28	15.98	7.95	33.21	17,872	27,122	13,732	58,726
86	9.62	16.00	7.11	32.73	17,667	28,246	11,535	57,448
87	9.39	15.22	7.48	32.10	16,995	25,644	11,774	54,412
88	12.61	14.78	8.48	35.87	25,007	27,706	14,923	67,636
89	13.04	14.60	9.53	37.16	24,293	24,915	15,210	64,419
90	13.53	14.42	8.83	36.77	24,211	22,912	13,191	60,314
91	11.89	17.24	9.07	38.21	22,791	30,495	15,832	69,118
92	11.71	16.62	8.91	37.25				
93	11.44	15.84	8.28	35.55				

COMENTARIOS: El a?o 1977 cambio la norma para la preparacion del presupuesto por lo tanto la serie es homogenea de ah? adelante.

Los a?os 1975 y 1976 fueron compatibilizados con la norma actual

2.- El presupuesto de 1974 es irregular .

3.- Las series fueron traídas a \$ de 1991 por I.P.C. , los valores en US\$ se convirtieron a \$ por la tasa de cambio implicita del PGB.

DISTRIBUCION PRESUPUESTO 1993

TOTAL GASTOS DEL EJERCITO

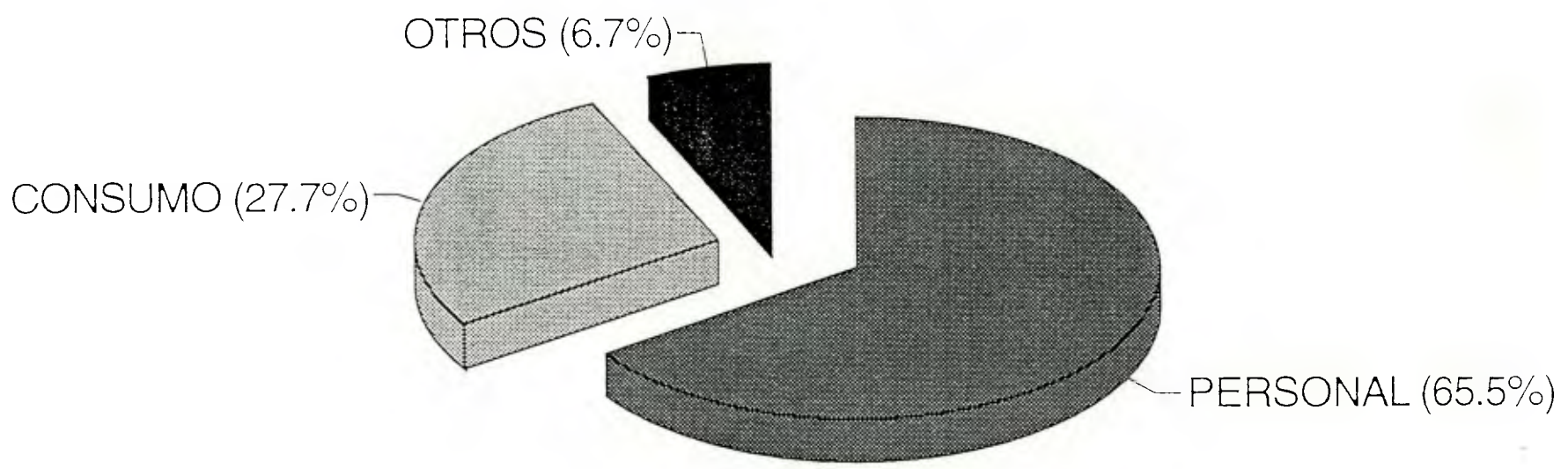

DISTRIBUCION PRESUPUESTO 1993

TOTAL GASTOS DE LA ARMADA

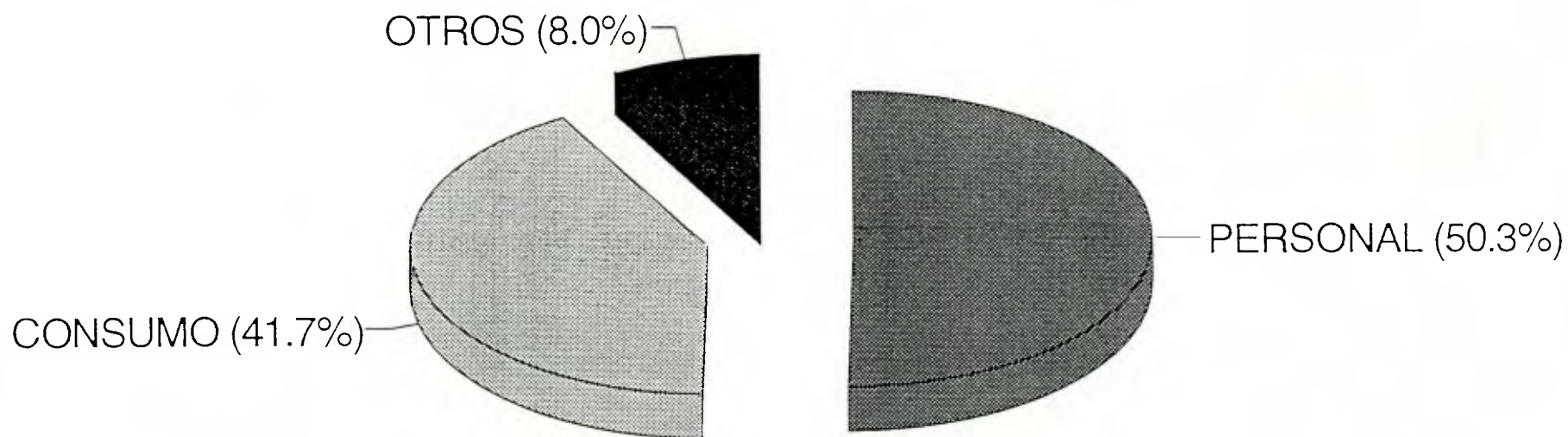

DISTRIBUCION PRESUPUESTO 1993

TOTAL GASTOS FUERZA AEREA

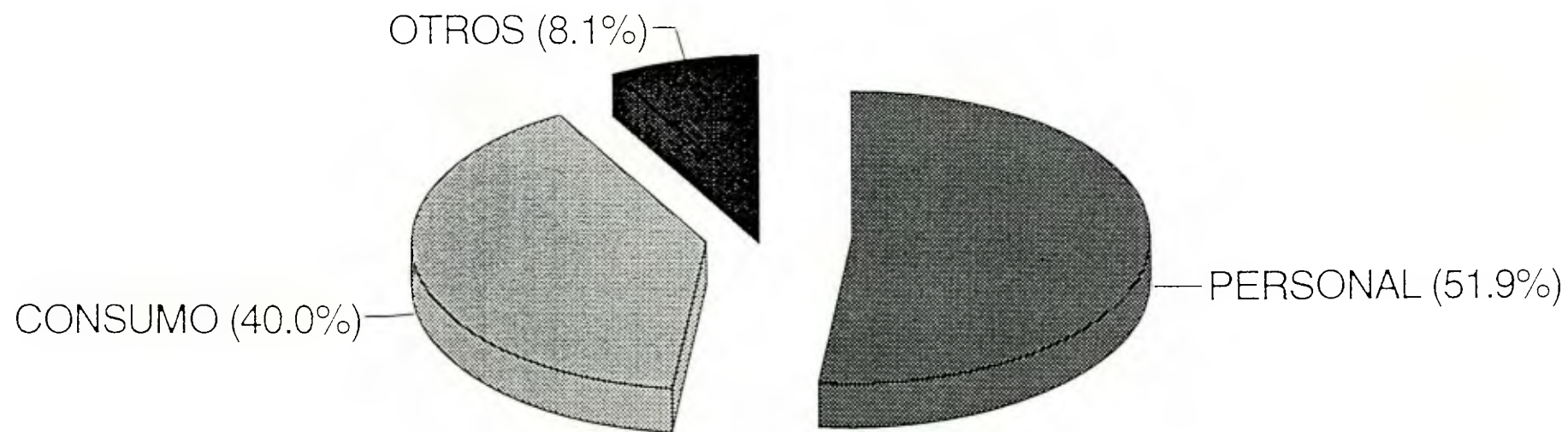

PERSONAL DE DOTACION F.F.A.A.

Ejercito

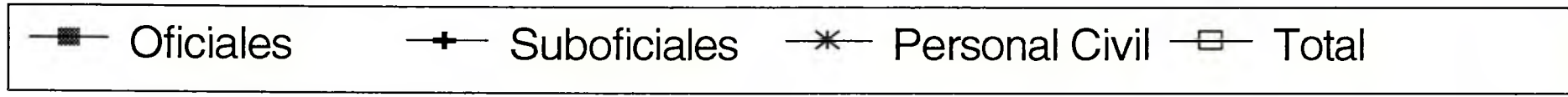
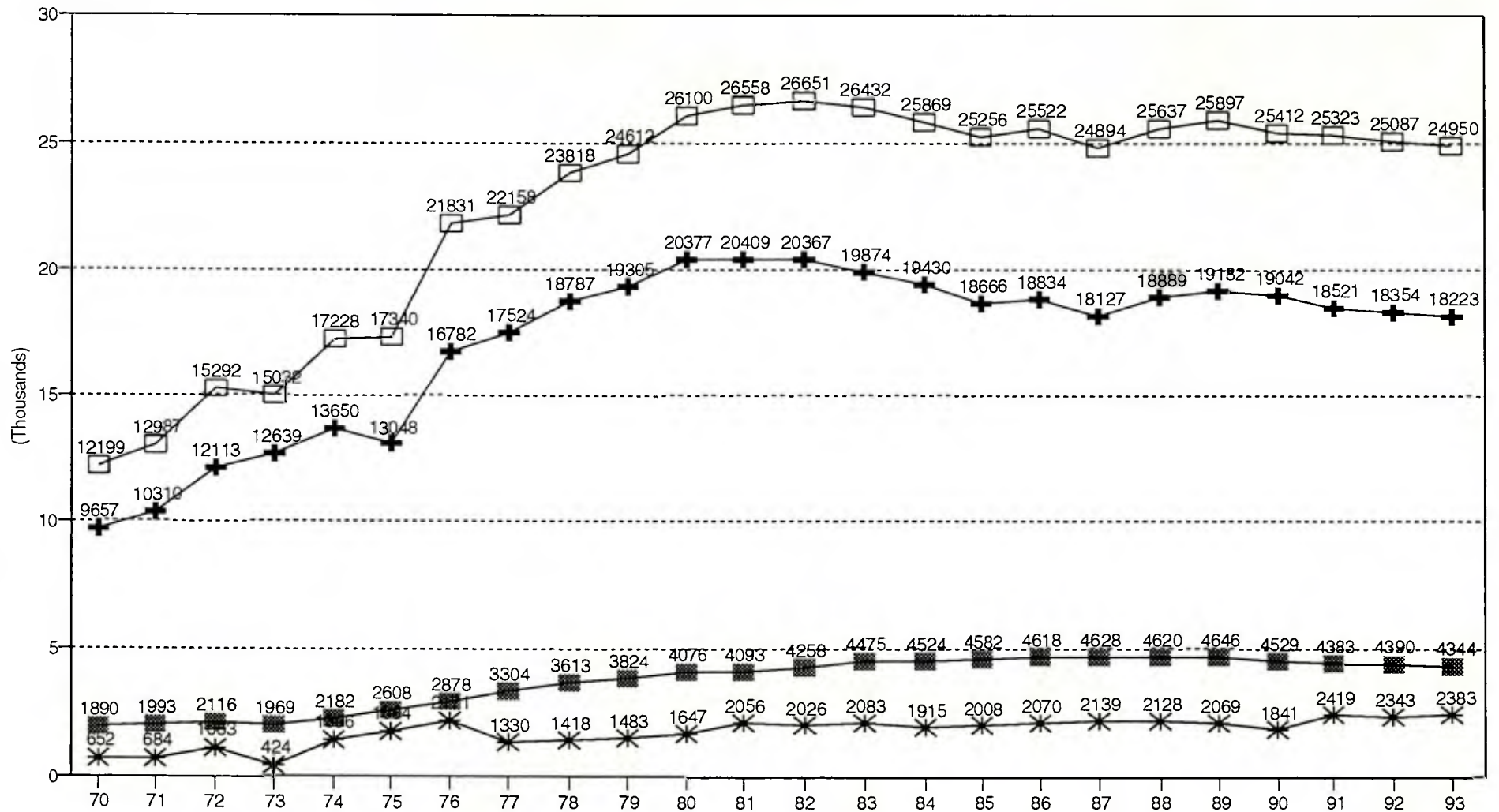

INGRESOS Y EGRESOS ESCUELAS MATRICES EJERCITO ESCUELA MILITAR

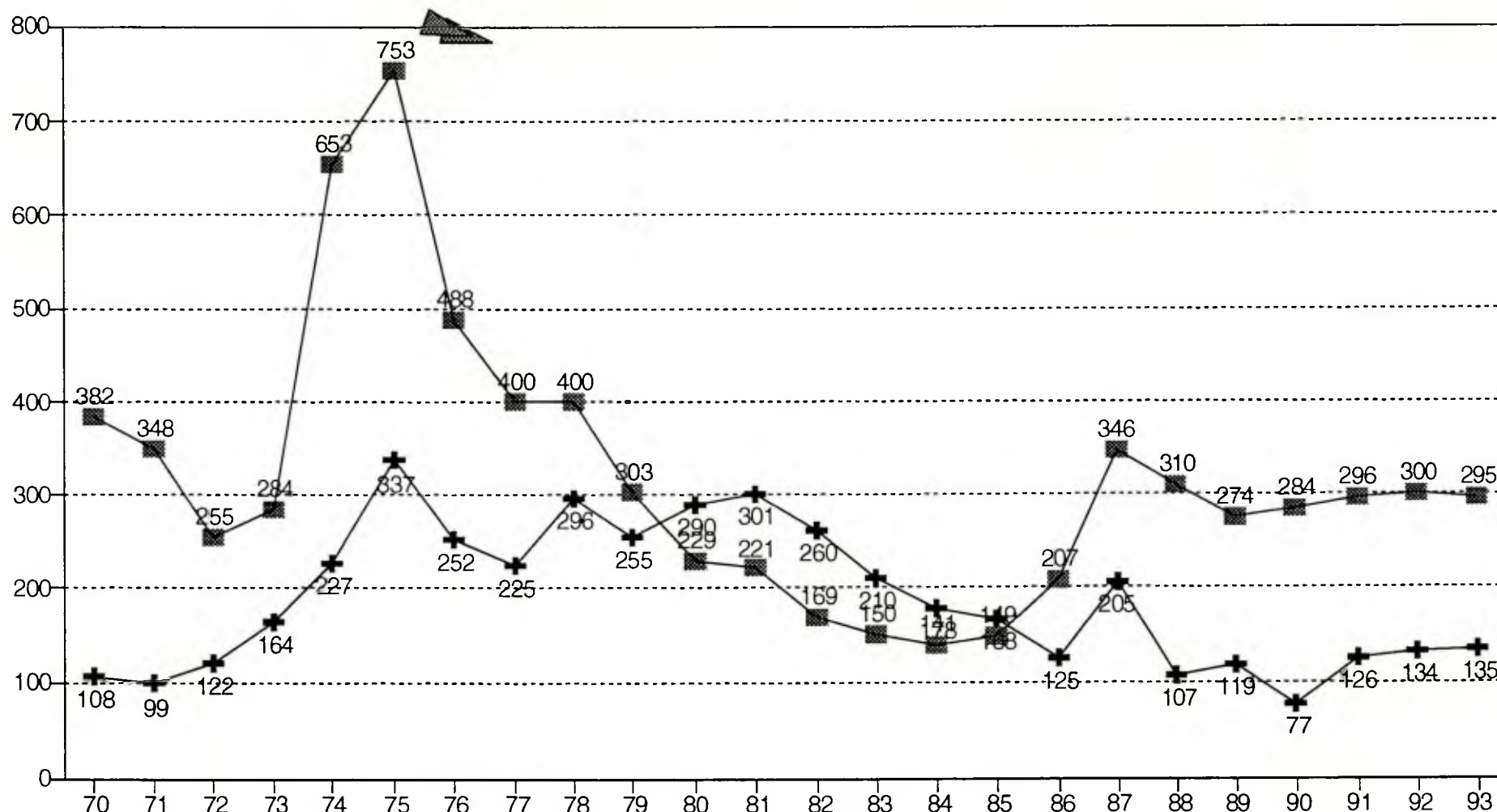

—■— Ingresos —+— Egresos

INGRESOS Y EGRESOS ESCUELAS MATRICES

EJERCITO ESCUELA DE SUBOFICIALES

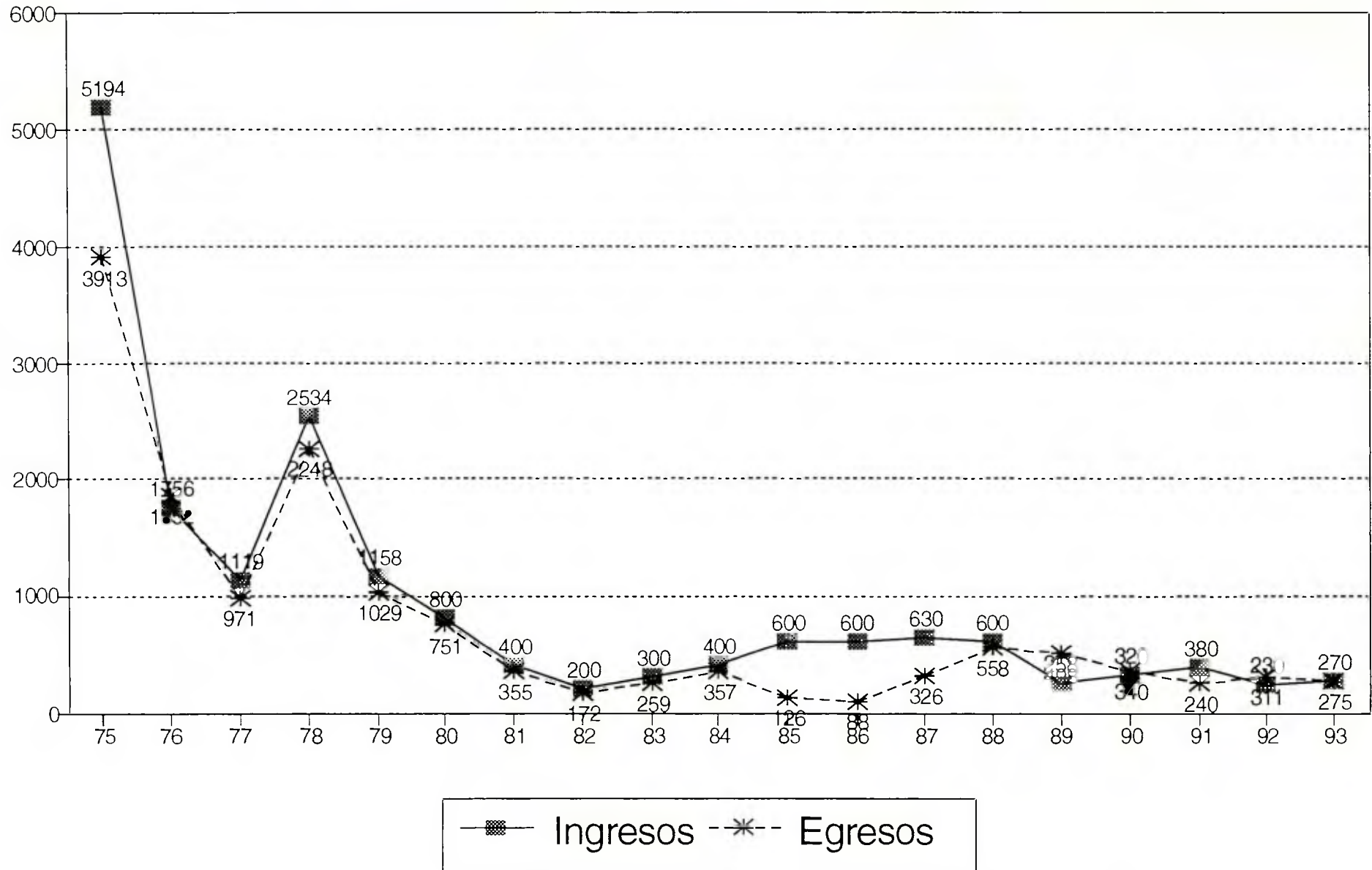

PERSONAL DE DOTACION F.F.A.A. Marina

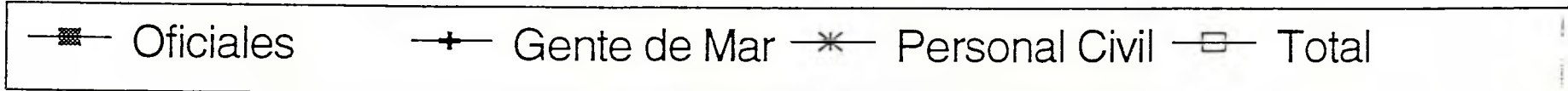
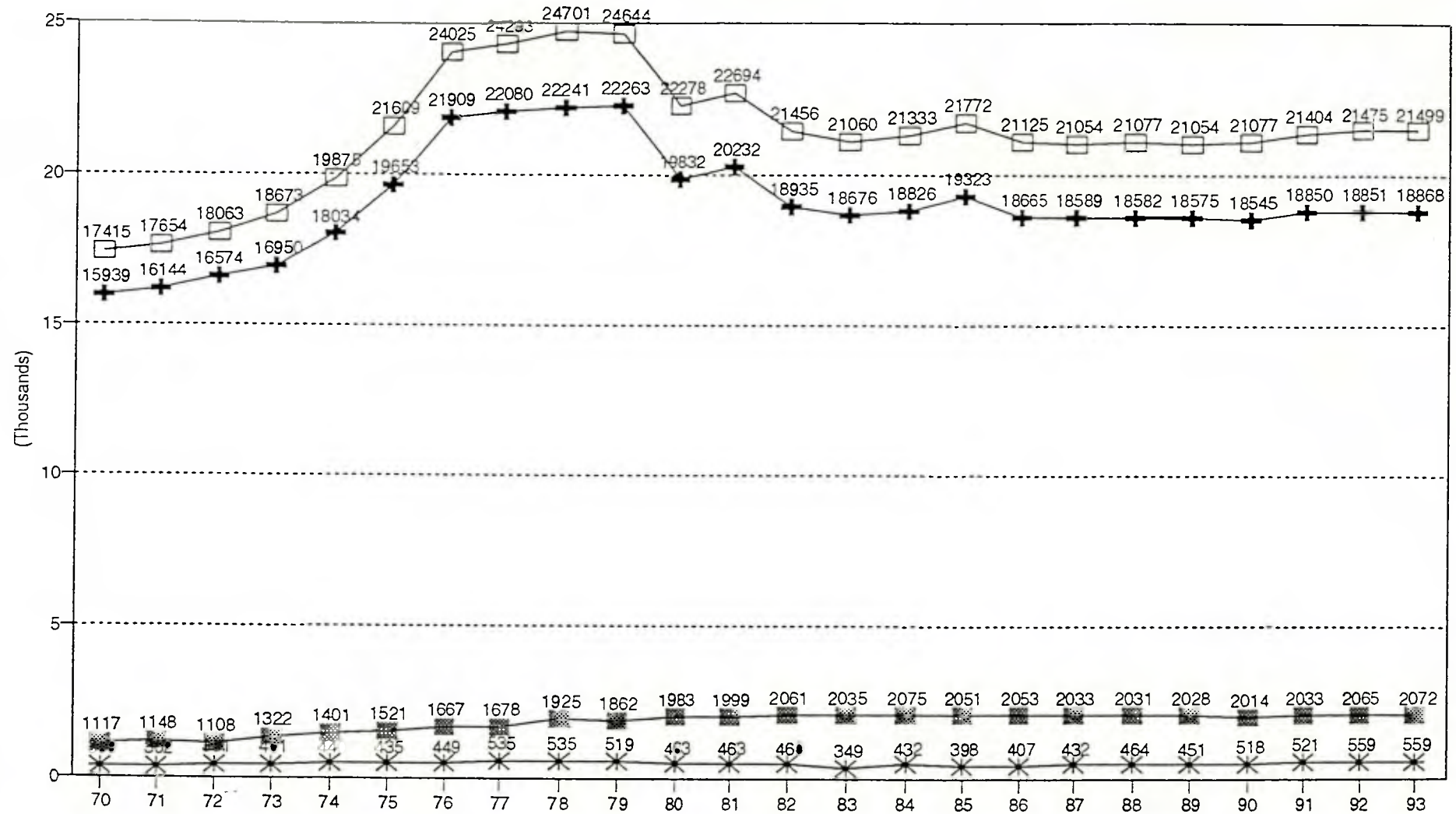

INGRESOS Y EGRESOS ESCUELAS MATRICES

ARMADA ESCUELA NAVAL

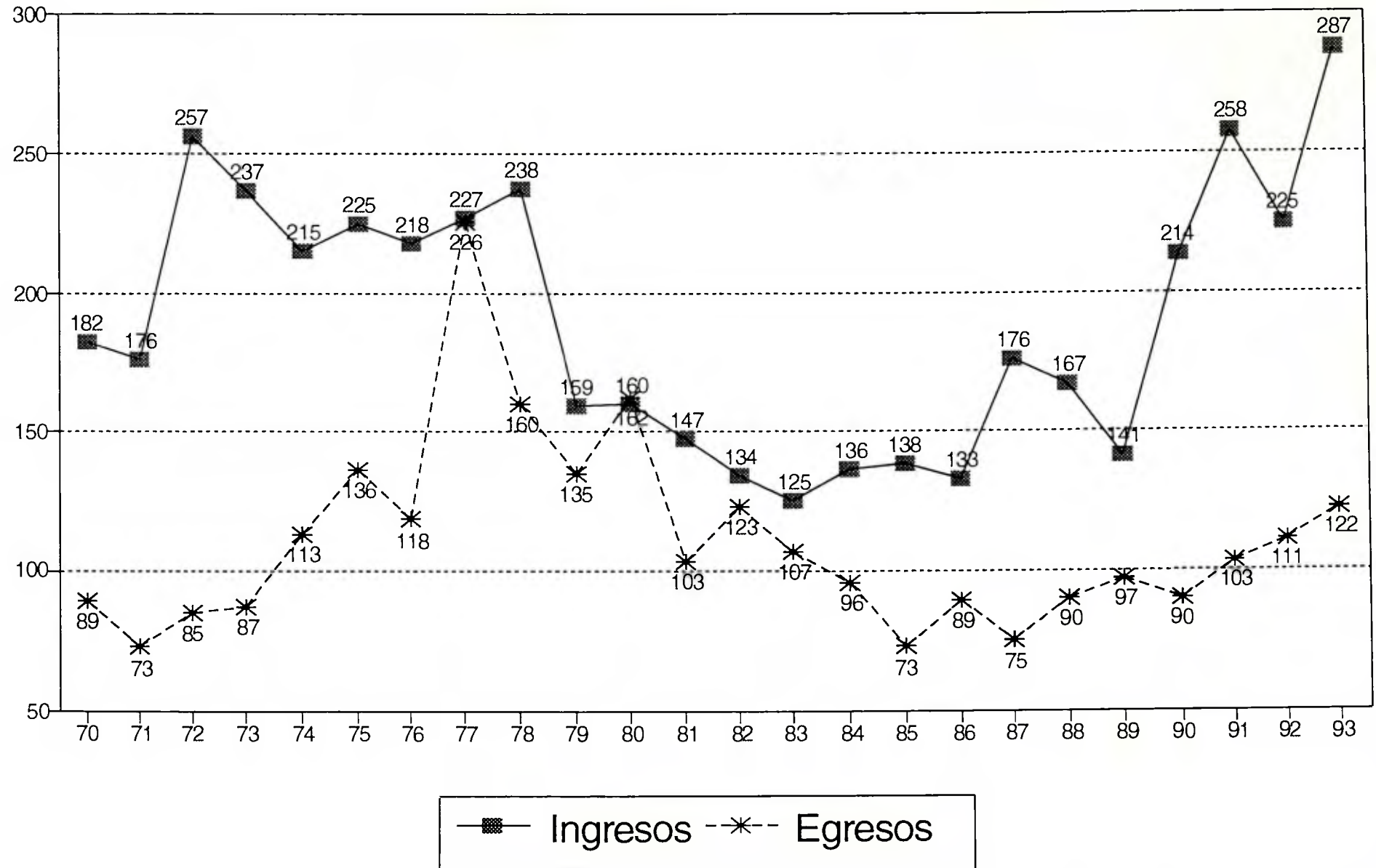

INGRESOS Y EGRESOS ESCUELAS MATRICES

ARMADA ESCUELA DE GRUMETES

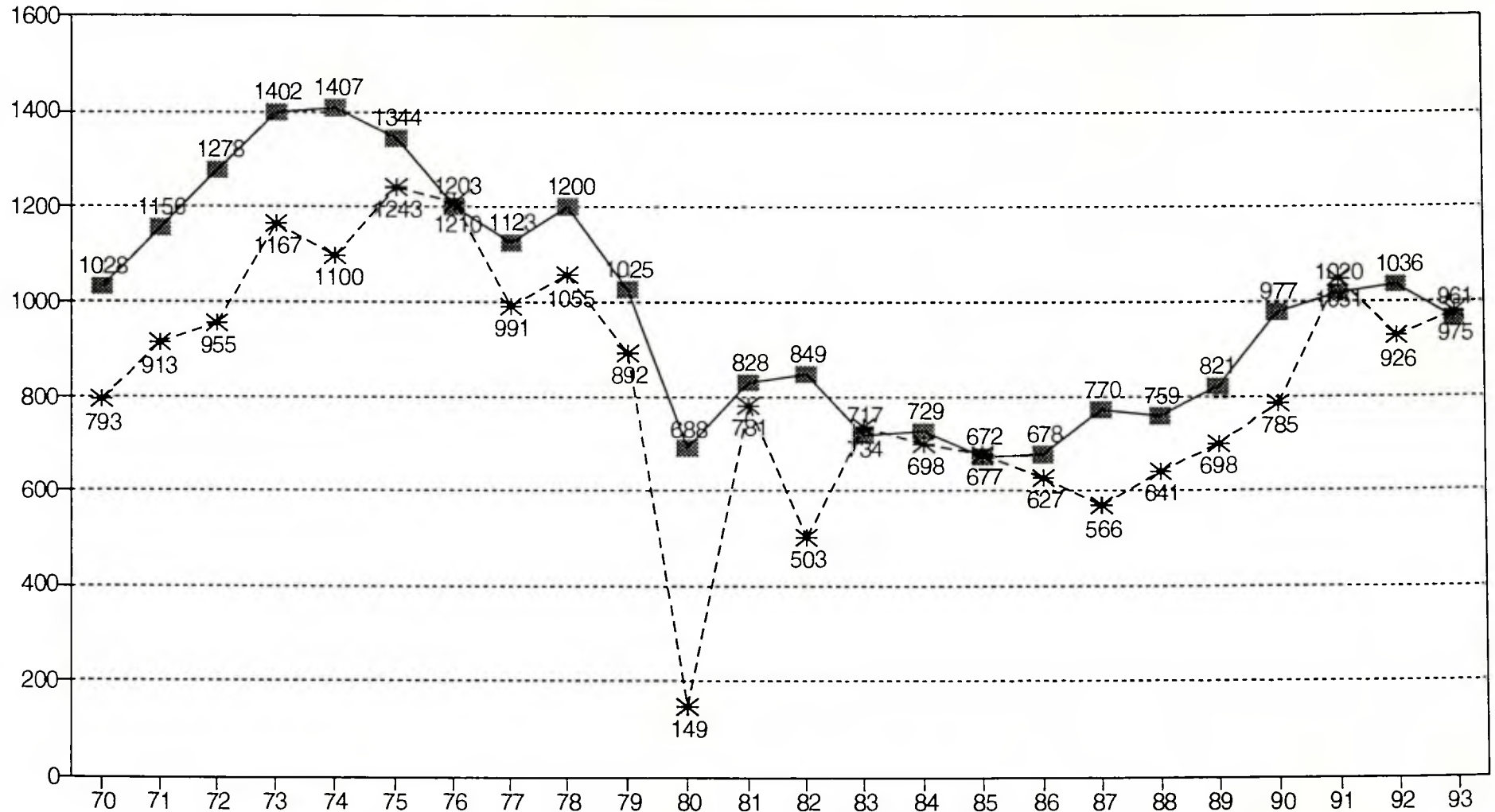

Ingresos

* Egresos

PERSONAL DE DOTACION F.F.A.A. Aviacion

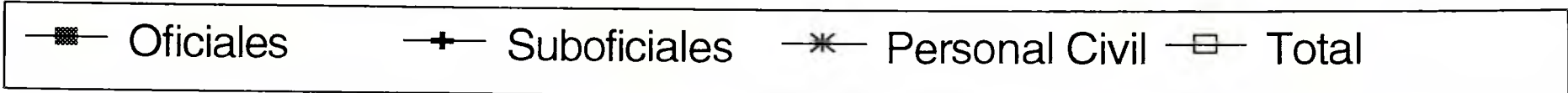
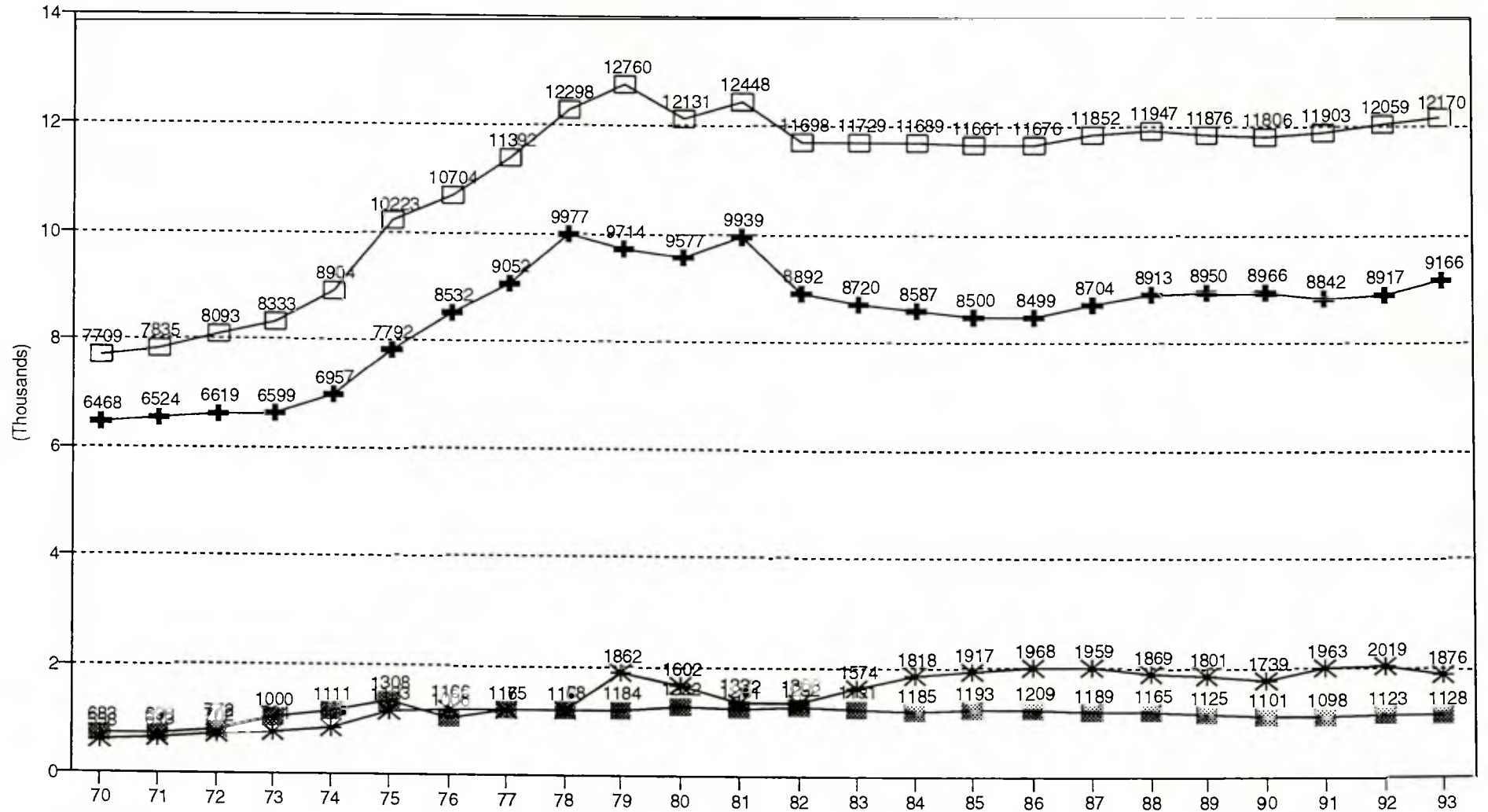

INGRESOS Y EGRESOS ESCUELAS MATRICES

AVIACION ESCUELA DE AVIACION

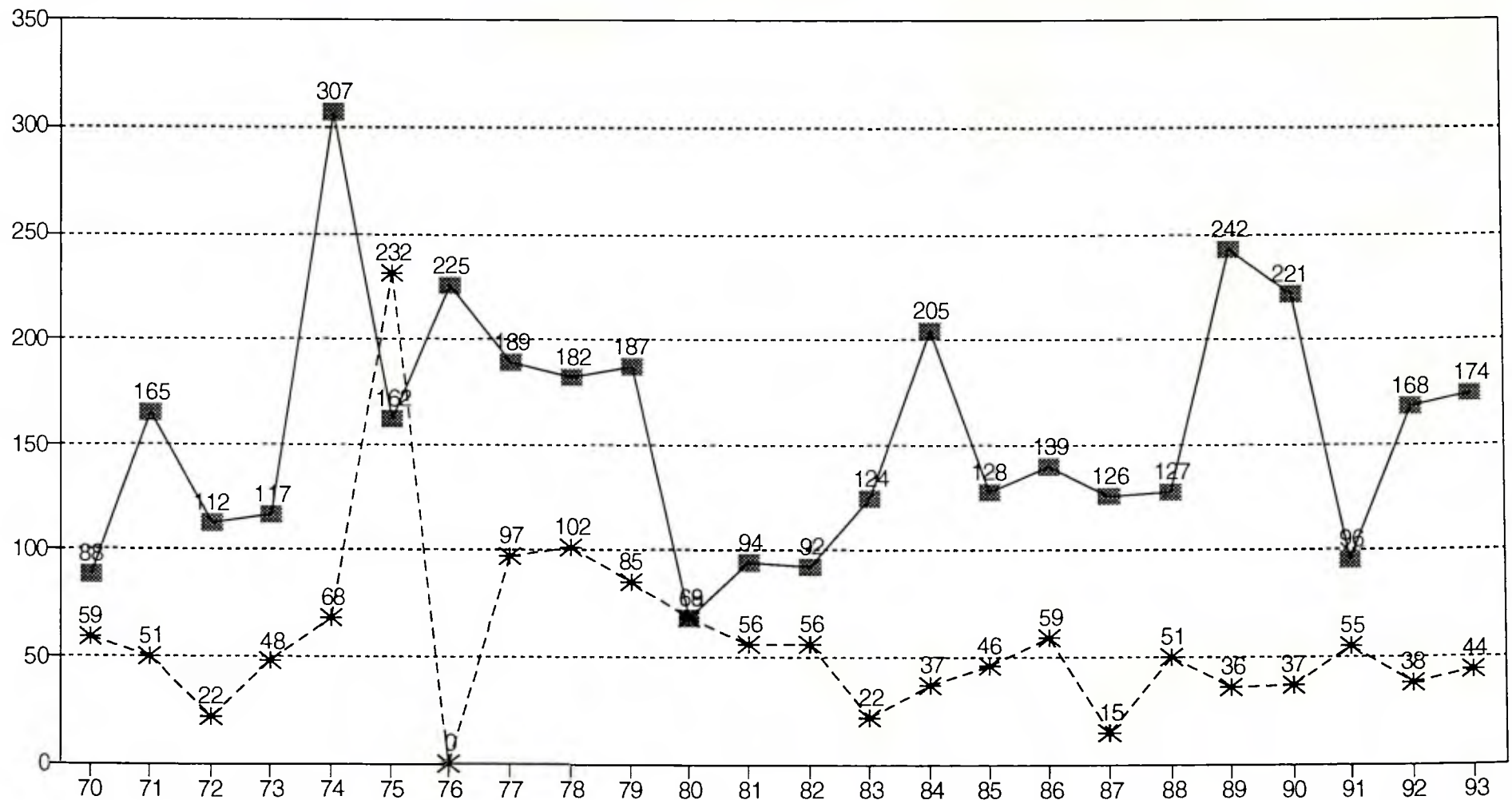

—■— Ingresos - - * - - Egresos

INGRESOS Y EGRESOS ESCUELAS MATRICES

AVIACION ESCUELA DE ESPECIALIDADES

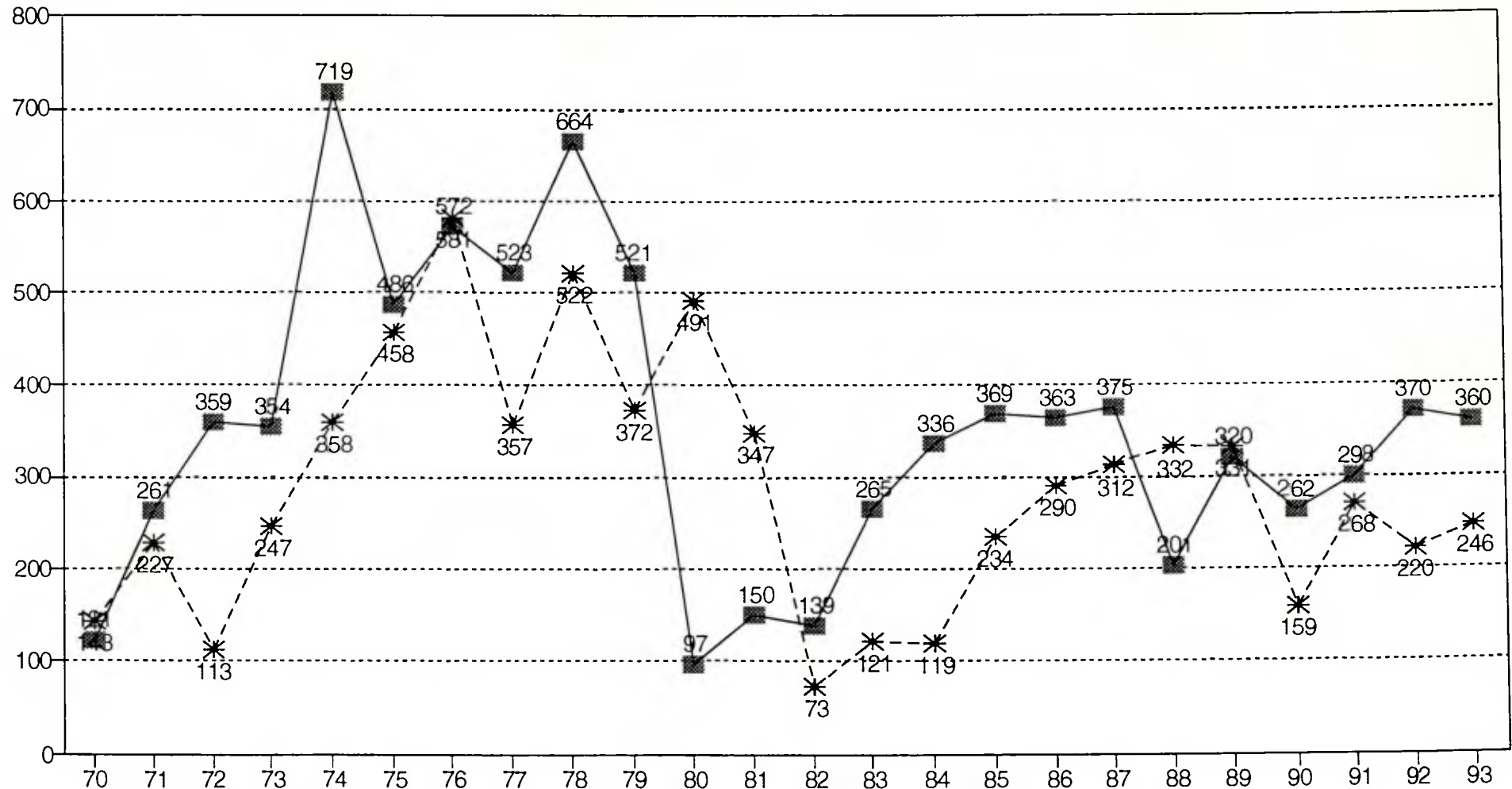

*
Ingresos
Egresos

PRESUPUESTO CARABINEROS

VARIACION APOORTE FISCAL CONSOLIDADO

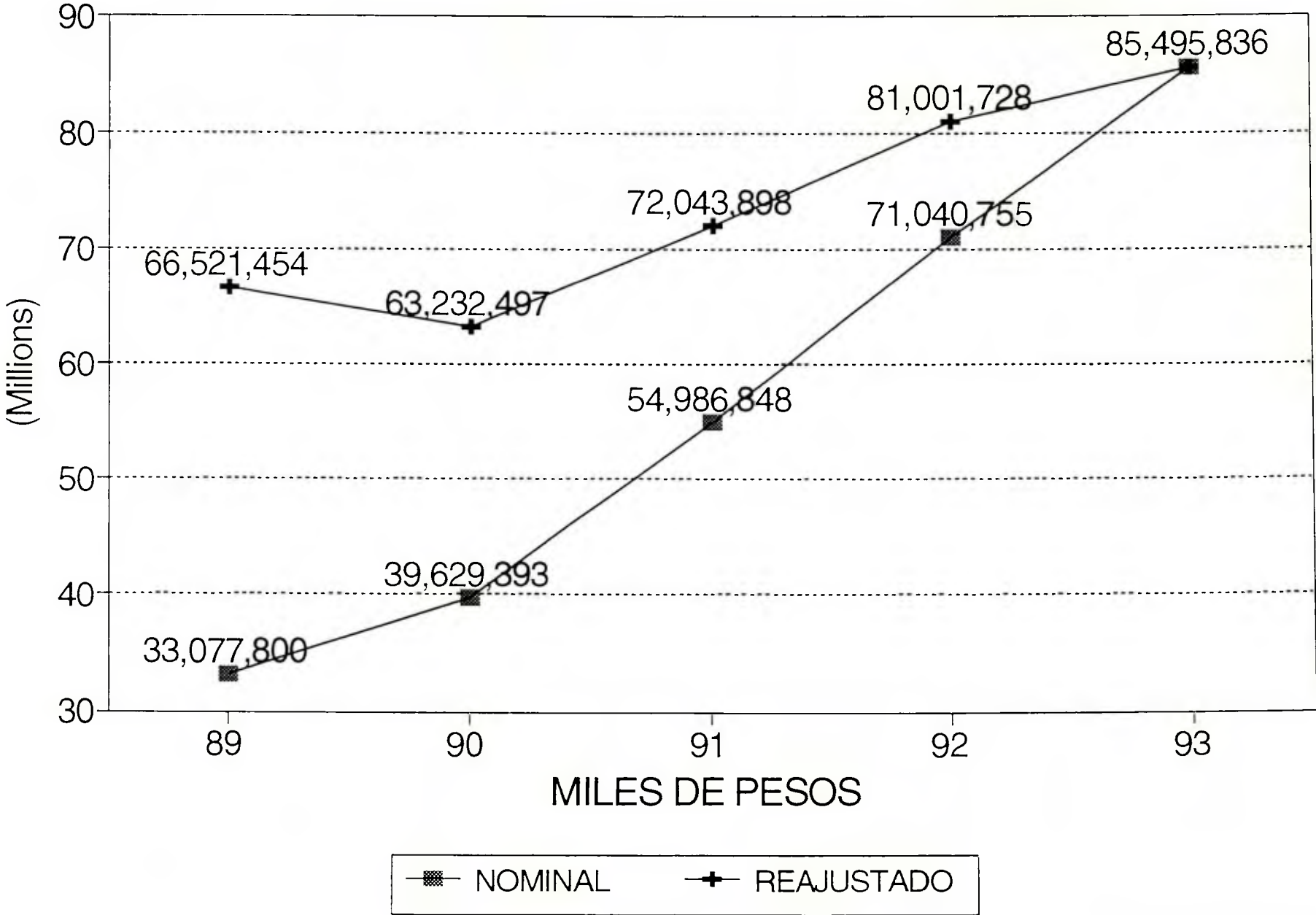

PRESUPUESTO INVESTIGACIONES SUPLEMENTADO APORTE FISCAL CONSOLIDADO

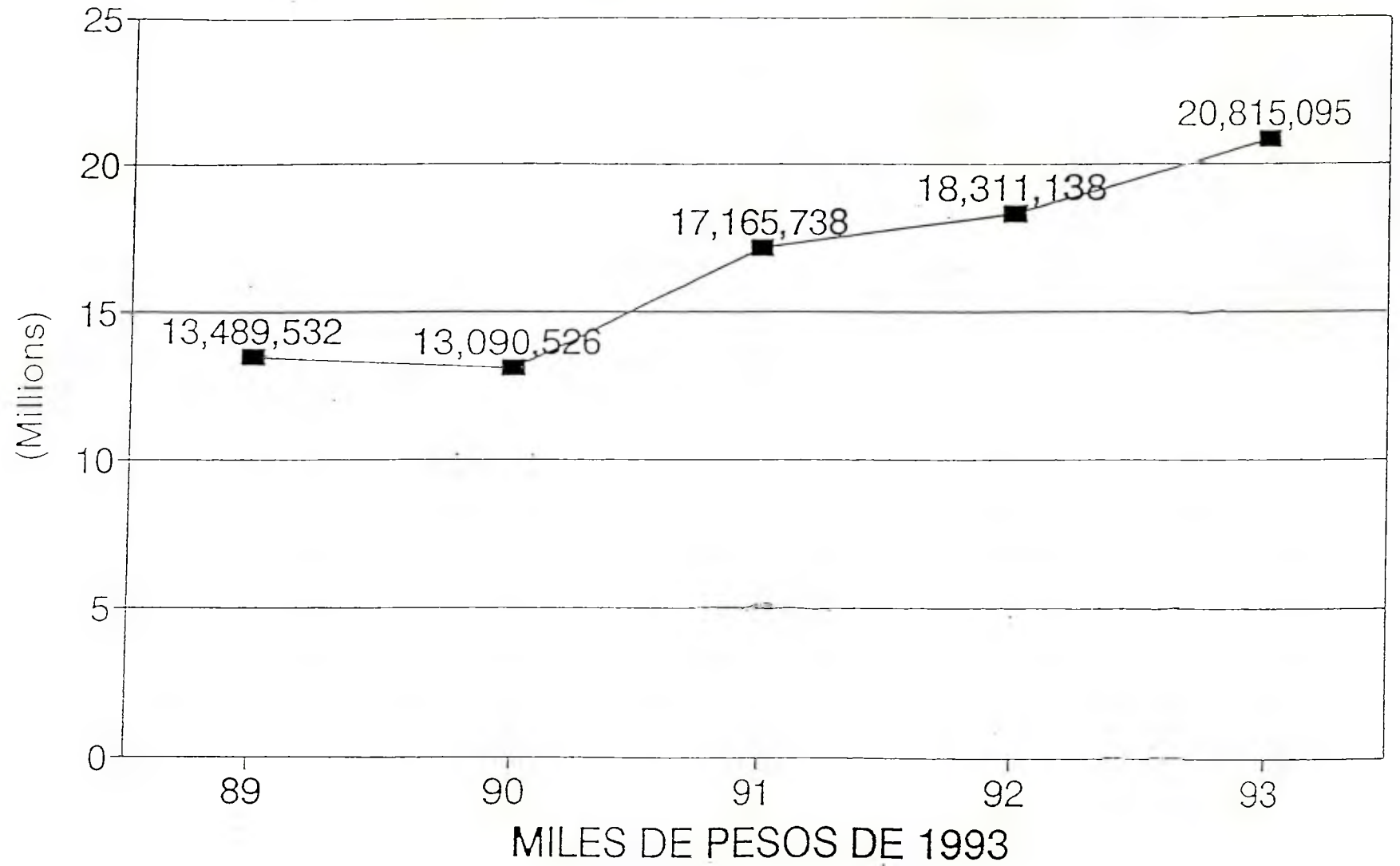

PRESUPUESTO INVESTIGACIONES SUPLEMENTAD APORTE FISCAL CONSOLIDADO

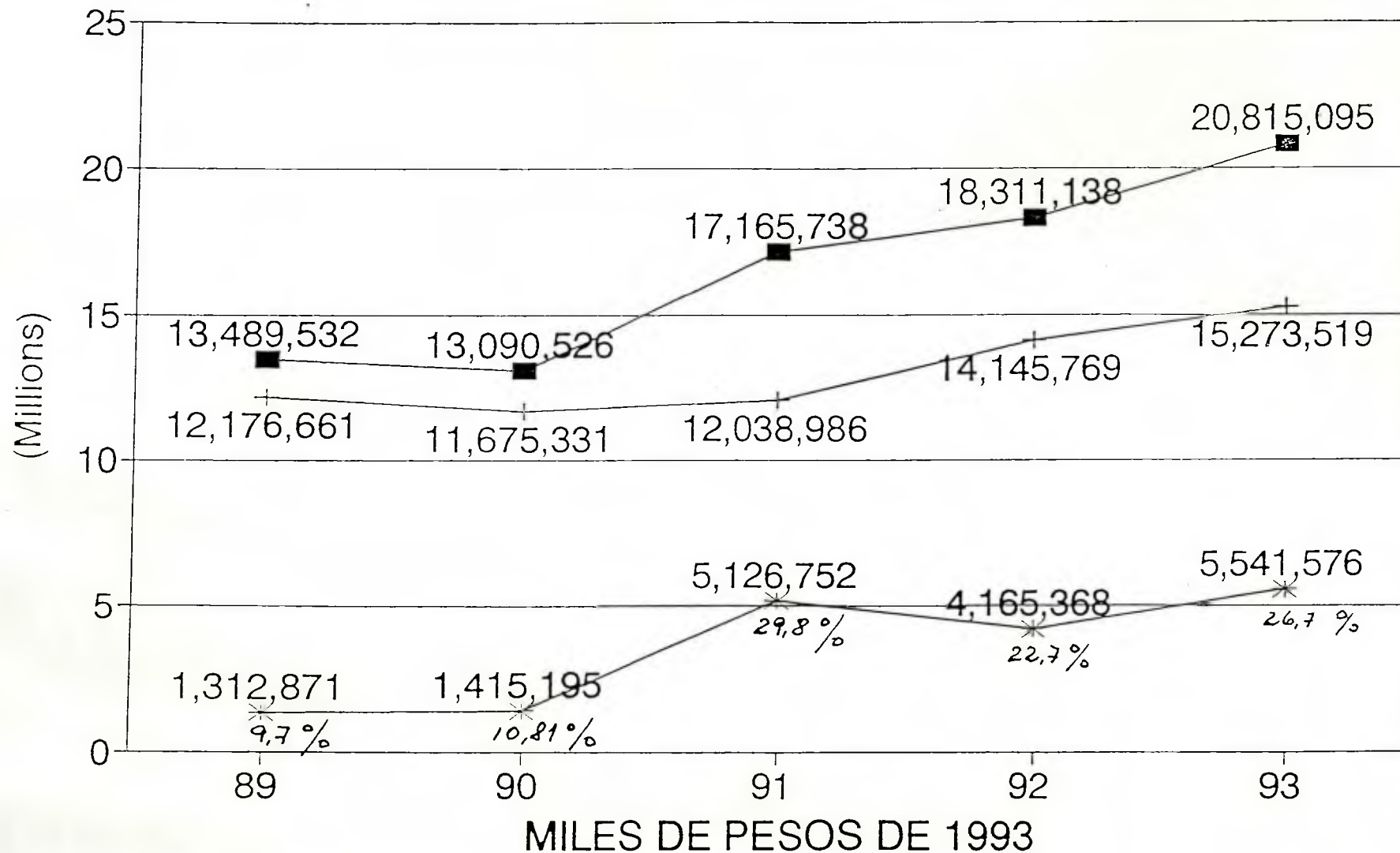

— — TOTAL
— + — PERSONAL
— * — RESTO