

PERIODO
PRESIDENCIAL
002301
ARCHIVO

39-2-5

C O R F O
1991 - 1992

**PRESENTACION A S.E.
SR. PRESIDENTE DE LA REPUBLICA**

23 de Enero, 1992

PRESENTACION DE CORFO A S.E.
SR. PRESIDENTE DE LA REPUBLICA

TEMARIO

1. INTRODUCCION Y MARCO GLOBAL

Sr. Rene Abeliuk M.

2. CORFO 1991 - 1992

Sr. Rene Abeliuk M.

Sr. Ivan Parra R.

3. EMPRESAS DE SERVICIO SANITARIO

Sr. Edmundo Hermosilla

TEMARIO

INTRODUCCION Y MARCO GLOBAL

MISION DE CORFO

GRANDES TAREAS DE 1991

-
RESULTADOS AÑO 1991

PRINCIPALES TAREAS PARA 1992

ACCION DE CORFO EN REGIONES

INTRODUCCION Y MARCO GLOBAL

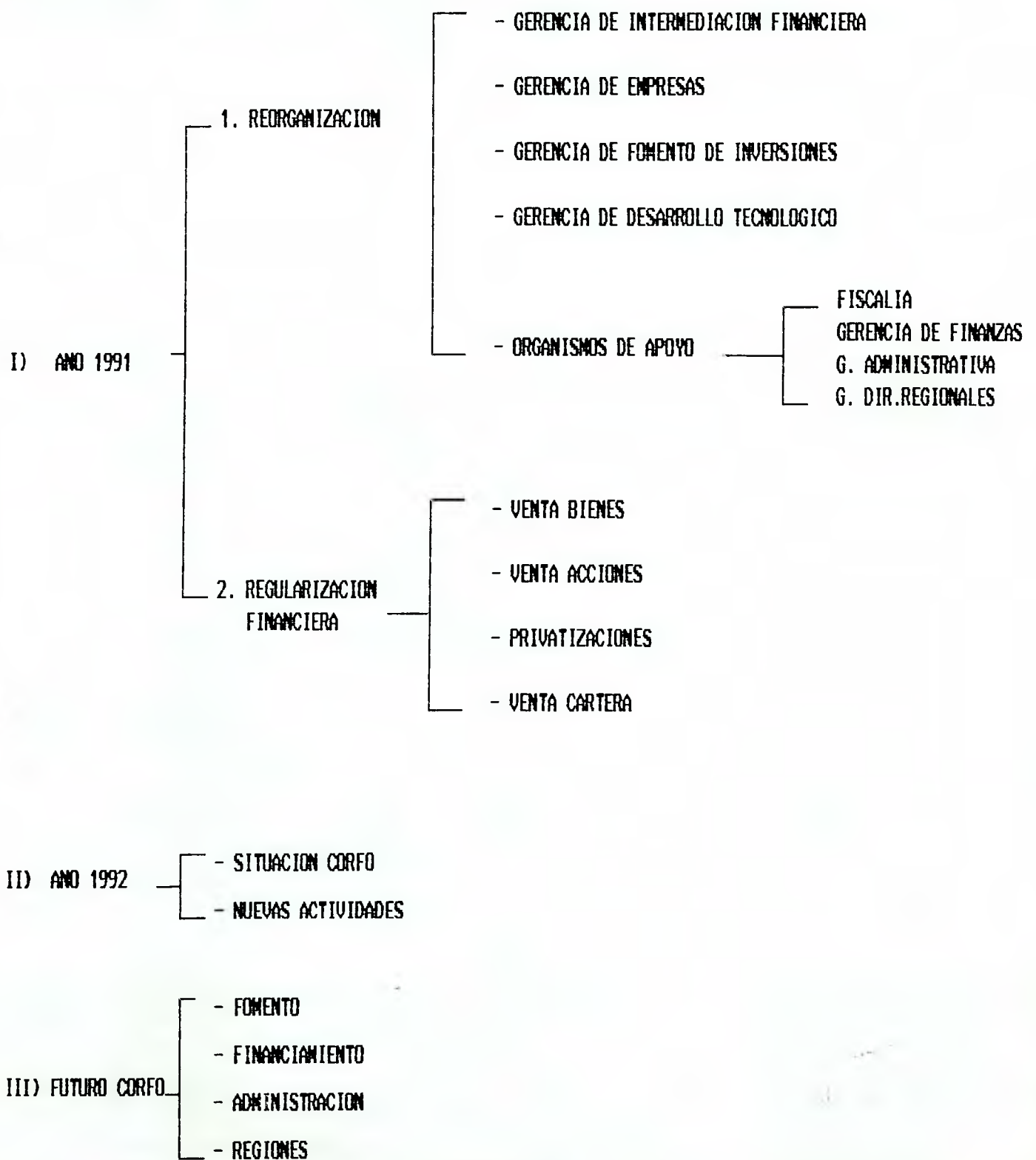

MISION Y OBJETIVOS DE CORFO

MISION DE CORFO

LA MISION DE CORFO ES:

CONTRIBUIR AL DESARROLLO Y MODERNIZACION
DE LAS EMPRESAS

OBJETIVOS PRIORITARIOS:

- * APOYAR LA INVERSION PRODUCTIVA PRIVADA EN EL PAIS, ESPECIALMENTE EN LA PEQUENA Y MEDIANA EMPRESA.
- * IMPULSAR EL DESARROLLO TECNOLOGICO EN EL PAIS E INCENTIVAR LA INNOVACION TECNOLOGICA EN LA EMPRESA PRIVADA.
- * INCREMENTAR LA EFICIENCIA Y RENTABILIDAD DE LAS EMPRESAS FILIALES CORFO.
- * IMPULSAR EL DESARROLLO REGIONAL CON BASE EN SUS PROPIAS CAPACIDADES E INSTRUMENTOS.

MODERNIZACION Y REGULARIZACION

CORFO EN 1991

1. REORGANIZACION INTERNA
2. REGULARIZACION FINANCIERA

TAREAS EXTRAORDINARIAS DE 1991

* PROCESO DE REORGANIZACION INTERNA

A PARTIR DE ENERO DE 1991, CORFO INSTAURÓ UN PROCESO QUE PERMITIERA ADECUAR SU ESTRUCTURA ORGANIZACIONAL Y OPERATIVA PARA DESARROLLAR LAS NUEVAS FUNCIONES ASIGNADAS. ESTE PROCESO IMPLICÓ:

- CONSTITUCION DE 4 NUEVAS GERENCIAS OPERATIVAS ESPECIALIZADAS: INTERMEDIACION FINANCIERA, FOMENTO DE INVERSIONES, DESARROLLO TECNOLOGICO Y EMPRESAS. ASIMISMO, SE CREÓ LA GERENCIA DE DIRECCIONES REGIONALES.
- SE INICIÓ UN PROCESO DE DESCENTRALIZACION PRESUPUESTARIA Y ADMINISTRATIVA HACIA LAS GERENCIAS OPERATIVAS Y, PRINCIPALMENTE, LAS REGIONES.
- SE INICIÓ EL DESARROLLO DE UN NUEVO SISTEMA DE CONTABILIDAD Y PRESUPUESTO, PARA FINES DE MEJORAR SISTEMAS DE CONTROL DE GESTION.
- SOLUCION A PROBLEMAS PENDIENTES:
 - . CAPITALISMO POPULAR : SE RESOLVIERON 10.050 CASOS DE UN TOTAL DE 16.500 CON PROBLEMAS DEL CAPITALISMO POPULAR.
 - . JUICIO INSA : CORFO TENDRIA QUE DESEMBOLSAR US\$ 500 MILLONES. SE NEGOCIA TRANSACCION ANTE CORTE SUPREMA POR US\$ 42,7 MILLONES.
 - . JUICIO ENDESA : POSIBILIDAD DE ARREGLO SATISFACTORIO.
 - . ENTREGA DE INFORME SOBRE PRIVATIZACIONES A COMISION INVESTIGADORA H. CAMARA DE DIPUTADOS Y CONSEJO DE DEFENSA DEL ESTADO.
 - . COLBUN S.A.: DETERMINACION DE TRIBUNAL CON COMPETENCIA SUFICIENTE PARA CONOCER CUMPLIMIENTO DE FALLO DICTADO.
 - . ELABORACION PROYECTO LEY VENTA DE CREDITOS Y BIENES CORFO, Y MODIFICACION LEY SOFRI S.A.
 - . RENEGOCIACION Y CONVENIO CON EJERCITO.
 - . PREPARACION PROYECTO DE LEY SOBRE ENACAR. (FACULTAD PARA ASOCIARSE)

TAREAS 1991
FISCALIA Y GERENCIAS DE APOYO

- FISCALIA
- GERENCIA DE FINANZAS
- GERENCIA DE REGIONES
- GERENCIA GENERAL

FISCALIA

METAS

- EJECUTAR ACCIONES DE CARACTER NORMAL DE ASESORIA LEGAL Y DEFENSA JUDICIAL CON RECUPERACION JUDICIAL, EN EFECTIVO DE MMUS\$ 10,8 DURANTE 1991.

- EJECUTAR ACCIONES DE CARACTER ESPECIAL EN MATERIAS DE ASESORIA LEGAL.

REAL

- RECUPERACION COBRANZA JUDICIAL EN EFECTIVO: MMUS\$ 15,4

- RENEGOCIACIONES ALCANZADAS: MMUS\$ 32,6

- OPERACIONES FORMALIZADAS : 818 (R.N.)

- INFORMES EMITIDOS : 254 (R.N.)

- PREPARACION DE RESOLUCIONES

- ACTAS Y ACUERDOS DE CONSEJO Y COMITE EJECUTIVO

- REVISION DE TITULOS DE BIENES RAICES

- ASESORIA E INFORMES LICITACION DE CREDITOS

- PREPARACION DE REGLAMENTOS DE NUEVOS PROGRAMAS (FONTEC, SUAF).

- REGULARIZACION DE SISTEMA POR VENTA DE ACCIONES PENDIENTES A SECTOR PUBLICO.

- CAUCIONES BONOS ENACAR.

- ASESORIA EN EL PROCESO DE REORGANIZACION INTERNA DE CORFO (REGLAMENTOS, ETC.)

- PREPARACION PROYECTO DE LEY SOBRE VENTA DE CREDITOS Y BIENES CORFO. MODIFICACION LEY ZOFRI.

- TRANSFORMACION DE INTEC EN CORPORACION DE DERECHO PRIVADO.

- JUICIOS ENDESA, INSA, QUERELLAS TALCA, VALPARAISO, WERE INTERNATIONAL Y OTROS.

- NEGOCIACIONES CON EJERCITO

FISCALIA

(CONT.)

METAS

REAL

- TRASPASO DE COBRANZA JUDICIAL A ABOGADOS EXTERNOS

- INFORMES A CAMARA DE DIPUTADOS Y SENADO
- INFORMES A CONSEJO DE DEFENSA DEL ESTADO
- INFORMES SUMARIOS ADMINISTRATIVO
- ASPECTOS LEGALES, NEGOCIACION MINSAL, CAF Y OTROS
- INFORMES A CONTRALORIA GENERAL DE LA REPUBLICA

- TRASPASO EFECTUADO EN UN 78%

TAREAS EXTRAORDINARIAS DE 1991

* PROGRAMA DE REGULARIZACION FINANCIERA ✓

FUNCION

- ENFRENTAR : DEFICIT CORFO A DICIEMBRE DE 1990 POR MMUS\$ 63,4
DEFICIT FINANCIERO 1991-1994 POR MMUS\$ 87,8 A DICIEMBRE DE 1994
- TRANSITORIO: (1 AÑO: AGOSTO 1991/JULIO 1992)

META

- VENTA DE ACTIVOS

RESULTADO

- TERMINO ANTES QUE PLAN (FEBRERO 92)
- SUPERAVIT CORFO MMUS\$ 100 A DICIEMBRE 1991
- CON VENTA DE CARTERA SE CUBRE DEFICIT HASTA AÑO 1994 (SIN VENDER EMPRESAS)
- PERMANECE SITUACION DE RESULTADOS CORFO (RENTABILIDAD ACTIVOS MENOR COSTO PASIVOS) (*)

NOTA: EL 53% DEL PRESUPUESTO DE CORFO (675 MMUS\$) SE DESTINA AL SERVICIO DE LA DEUDA

TAREAS EXTRAORDINARIAS DE 1991

* PROGRAMA DE REGULARIZACION FINANCIERA

VENTA DE EMPRESAS

METAS

- MMUS\$ 17,6

NOTA: PRODUCTO DEL MAYOR INGRESO POR SOBRE LO PROGRAMADO EN LO RELATIVO A LICITACION DE CARTERA, NO FUE NECESARIO ACELERAR EL PROCESO DE VTAS. DE EMPRESAS, EVITANDOSE UNA DISMINUCION DE LOS INGRESOS, POR MENOR VALOR.

RESULTADO

I.- EMPRESAS FILIALES

- EMPREMAR SUR: ✓

- . VENTA POR MMUS\$ 0,5
- . TODO EL PERSONAL CONTRATADO
- . FUERTES INVERSIONES DE NUEVOS DUEÑOS

- ISCAR:

wo . PROCESO CONGELADO POR SITUACION DE ENACAR

II.- EMPRESAS CORFO

✓ - EMA: ^{copy} VENTA APROBADA POR H. CONSEJO CORFO. PROGRAMA DE VENTA ELABORANDOSE.

- FERRONOR: ESTRATEGIA DE VENTA EN ESTUDIO PARA PRESENTAR AL H. CONSEJO CORFO. }

- ZOFRI:

- . VENTA POR MMUS\$ 8,8
- . PRECIO UNITARIO POR ACCION PROYECTADO: \$ 38.
- . SITUACION AL 31.12.91.: 17% VENDIDO
PRECIO PROMEDIO \$ 59 (55% SOBRE PRECIO PISO)
- . LICITACION IQUIQUE: 5,6% AL 29.01.92.
- . TERMINO PROGRAMA VENTA: MARZO 1992

GRANDES TAREAS DE 1991

* PROGRAMA DE REGULARIZACION FINANCIERA

LICITACION DE CARTERA

CARTERA TOTAL : US\$ 670 MILLONES

CARTERA LICITABLE : US\$ 300 MILLONES

METAS

- MMUS\$ 61,0

RESULTADO

- MONTO RECUPERADO MMUS\$ 91,6 (53% SOBRE DEUDA TOTAL, 64% SOBRE DEUDA VENDIDA)

- DEUDA TOTAL : MMUS\$ 171,9
. SIN OFERTA: MMUS\$ 28,0 (16%)
. VENDIDA : MMUS\$ 143,9 (84%)

- NUMERO DE CREDITOS LICITADOS: 54
. SIN OFERTA: 20
. VENDIDOS : 34

- MONTO DE DEUDA POR LICITAR: MMUS\$ 113,7

VENTA DE BIENES TRANSFERIBLES

- MMUS\$ 14,3

- MONTO FINAL VENTA : MMUS\$ 12,8

. PROPIEDADES VENDIDAS : 139
. REMATES/LICITACIONES : 10

RESULTADOS DE 1991

RESULTADOS 1991
AREA DE INTERMEDIACION FINANCIERA

META

REAL

* LICITACION DE FONDOS DEL PROGRAMA CORFO-BID
SE PREVIO UN MONTO DE US\$ 116 MILLONES

* SE EFECTUARON 6 LICITACIONES A BANCOS Y
4 A CIAS. DE LEASING, POR UN MONTO TOTAL
DE US\$ 70,3 MILLONES.

* LICITACION DE FONDOS DEL PROGRAMA CORFO-BIRF
SE PREVIO UN MONTO DE US\$ 20 MILLONES

* SE EFECTUARON 4 LICITACIONES A CIAS. DE
LEASING POR UN MONTO TOTAL DE US\$ 41,5
MILLONES.

* INTERMEDIACION DE CREDITOS BILATERALES

* SE REALIZO 1 LICITACION DEL CREDITO
CORFO-ESPAÑA POR US\$ 7,7 MILLONES.

* SUSTITUCION DE CONTRAPARTE PROGRAMA BID

* SE LOGRO EL RECONOCIMIENTO DEL BID PARA
UTILIZAR COMO CONTRAPARTE LOCAL, LOS FONDOS
DEL BIRF (MMUS\$ 50), DEL CREDITO ESPANOL
(MMUS\$ 10) E INTERESES GENERADOS POR FONDOS
DE PROGRAMAS EN MERCADO DE CAPITALES
(MMUS\$ 3,5).

* CREACION Y PUESTA EN MARCHA DEL PRODUCTO
"CUPONES DE BONIFICACION DEL SEGURO DE
CREDITOS PARA PEQUENAS EMPRESAS" (CUBOS).

* PRODUCTO Y REGLAMENTO FUE APROBADO POR PARTE DE
CONTRALORIA EN SEPTIEMBRE 1991. PRIMERA
LICITACION FUE EN DICIEMBRE 1991, POR 4.359
(US\$ 64.000)
CUBOS QUE CUBREN MMUS\$ 3,5 DE CONTRATOS A
PEQUENAS EMPRESAS.

RESULTADOS 1991

AREA DE FOMENTO DE INVERSIONES

META

- * COLOCACION DIRECTA DE PRESTAMOS PARA PEQUENA Y MEDIANA EMPRESA POR US\$ 41,2 MILLONES.

- * EJECUTAR ACCIONES PARA REDUCIR LA MOROSIDAD DE CREDITOS:
 - PROYECTO DE LEY PARA LICITACION DE CREDITOS POR BAJO EL VALOR DE GARANTIAS.

 - PLAN DE REPROGRAMACION DE PEQUEÑOS DEUDORES.

 - REGULARIZACION DE LA CARTERA.

 - RECUPERACION DE CARTERA DE FOMENTO POR US\$ 88,2 MILLONES.

REAL

- * EN JUNIO EL H. CONSEJO DE CORFO DETERMINO NO OTORGAR CREDITOS DE FOMENTO DIRECTAMENTE.

- SE ESTABILIZO LA MOROSIDAD EN UN 55%.
- APROBADA LEY N°. 19.085 DEL 02/10/91

- SE APROBARON 2.019 REPROGRAMACIONES POR UN TOTAL DE US\$ 21,4 MILLONES.-

- SE RENEGOCIARON 304 OPERACIONES POR US\$ 45 MILLONES.

- CASTIGO DE OPERACIONES: 61 OPERACIONES POR US\$ 2,8 MILLONES

- RECUPERACION A DICIEMBRE DE US\$ 84,8 MILLONES

RESULTADOS 1991

AREA DE FOMENTO DE INVERSIONES

META

REAL

* PROMOCION DE INVERSIONES

- | | |
|---|---|
| - ORGANIZACION Y PUESTA EN MARCHA DEL CENTRO DE PROMOCION DE INVERSIONES. | - EL 23/10/91 SE INAUGURO OFICIALMENTE EL CENTRO DE PROMOCION DE INVERSIONES. |
| - APOYO A LA MATERIALIZACION DE 3 JOINT VENTURES POR UN TOTAL DE US\$ 4,5 MILLONES. | - SE MATERIALIZARON 4 JOINT VENTURES POR US\$ 8,5 MILLONES. (HOLANDA, SUECIA E ITALIA). |
| - CAPTAR 32 PROYECTOS PARA JOINT VENTURES | - PROYECTOS CAPTADOS: 53 |
| - PROMOCION DE 30 PROYECTOS PARA JOINT VENTURES | - PROYECTOS EN PROMOCION: 26 |
| - NEGOCIACION DE 12 PROYECTOS PARA JOINT VENTURES | - PROYECTOS EN NEGOCIACION: 4 |
| - REALIZAR 6 ENCUENTROS EMPRESARIALES EN EL PAIS Y 4 EN EL EXTRANJERO. | - 5 ENCUENTROS EMPRESARIALES EN EL PAIS Y 4 EN EL EXTRANJERO. |
| - CREACION DE LINEA DE CREDITO PARA JOINT VENTURES POR US\$ 3 MILLONES. | - SE APROBO NORMATIVA Y SE CREO COMITE TECNICO PARA OPERACION DE LA LINEA. |
| - PROGRAMA DE ASISTENCIA TECNICA EXTRANJERA. | - INCORPORACION DE EXPERTO FRANCES AL CPI A PARTIR DE NOVIEMBRE DE 1991. |
| - ELABORACION DE DOCUMENTOS SECTORIALES SOBRE OPORTUNIDADES DE INVERSIONES. | - EN ELABORACION DOCUMENTOS SECTORIALES DE AGROINDUSTRIA, PESCA Y MINERIA NO METALICA. |
| - ESTABLECIMIENTO DE CONVENIOS CON ORGANISMOS INTERNACIONALES. | - SE ESTABLECIERON 7 CONVENIOS CON ORGANIZACIONES EUROPEAS, CONCRETANDOSE LA VISITA DE 6 MISIONES EMPRESARIALES EXTRANJERAS Y EL ENVIO DE 4 MISIONES EMPRESARIALES CHILENAS A EUROPA. |

RESULTADOS 1991

AREA DE FOMENTO DE INVERSIONES

META

REAL

* APOYO A LA PEQUENA Y MEDIANA EMPRESA

* IMPLEMENTACION DE UNA ORGANIZACION DE APOYO A LA PEQUENA Y MEDIANA EMPRESA.

- CREACION DE UNIDAD DE ASISTENCIA TECNICA Y FINANCIERA A LA PYME.

* CREACION DEL PROGRAMA DE SUBVENCION A LA ASISTENCIA FINANCIERA Y CREDITICIA (SUAF).

- REGLAMENTO, PROCEDIMIENTOS Y SISTEMAS DEL PROGRAMA SUAF.

- CREACION DEL REGISTRO NACIONAL DE CONSULTORES PARA EL PROGRAMA SUAF.

* ACCIONES SERCOTEC

- CAPACITACION LABORAL

- CONSTITUCION CORPORACION DE CAPACITACION DE LA PEQUENA Y MEDIANA EMPRESA (OTIR)

- 486 EVENTOS DE CAPACITACION CON 11.146 PARTICIPANTES

- TECNOLOGIA

- REALIZACION DE 7 DIAGNOSTICOS SECTORIALES; 6 ENCUENTROS TECNOLOGICOS E IMPLEMENTACION DE PROGRAMAS DE ASISTENCIA TECNICA BIRF-SERCOTEC Y FOSIS-BANDES-SERCOTEC.

- INFORMACION

- LANZAMIENTO DEL SISTEMA DE INFORMACION EMPRESARIAL PARA 13 REGIONES:
ACTUALIZACION DE BASE DE DATOS EXISTENTES Y PUBLICACION DE TRABAJOS SECTORIALES Y DE OPORT. DE INV. (9.800 CONSULTAS)

- MERCADO Y COMPETITIVIDAD

- INCORPORACION DE EMPRESAS A COMITES DE EXPORTACION; PARTICIPACION EN FERIAS INTERNACIONALES; MISIONES AL EXTERIOR Y BOLSA DE SUBCONTRATACION.

- FINANCIAMIENTO

- CORFO-BIRF-SERCOTEC: US\$ 5 MILLONES; PAEM-SERCOTEC: US\$ 267 MIL; FOSIS-BANDES-SERCOTEC: US\$ 351 MIL; FOSIS-ANTOFAGASTA (EMERGENCIA): US\$ 57 MIL; LEASING-BANESTADO: US\$ 31 MIL.

- PROPOSICION DE TARJETA DE CREDITO PARA LA PRODUCCION.

- PROYECTOS DE FOMENTO

- 5 EN EJECUCION A LO LARGO DEL PAIS.

RESULTADOS 1991

AREA DE DESARROLLO TECNOLOGICO

META

REAL

* FONTEC

- PUESTA EN MARCHA DE FONTEC.
- OBTENCION FINANCIAMIENTO PARA EL FONTEC
- OTORGAR FINANCIAMIENTO A PROYECTOS TECNOLOGICOS POR US\$ 5 MILLONES. (PROGRAMA DE 12 MESE)

- CONTRALORIA APROBO REGLAMENTO EL 05/08/91
- INAUGURADO EL 04/09/91
- CONSEJO APROBO FINANCIAMIENTO POR US\$ 5 MILLONES PARA 1991. (FONDOS PROPIOS CORFO)
- REALIZACION DE GESTIONES CON MISION BID PARA FINANCIAMIENTO 1992 - 1995, POR US\$ 28 MILLONES
- SE OTORGO FINANCIAMIENTO POR US\$ 1,1 MILLONES A 23 PROYECTOS (PRIMEROS TRES MESES DEL PROGRAMA).

* INSTITUTOS

- MODERNIZACION DE INSITUTOS FILIALES CORFO

- REFORMULACION DE LA MISION DE CADA INSTITUTO.
- CONSTITUCION DEL SISTEMA DE INSTITUTOS TECNOLOGICOS CORFO (SIT) SUSTENTADO EN SEIS PROGRAMAS.
- FORMULACION Y POSTULACION DE PROYECTOS DE INSTITUTOS AL FONDEF, COMPLETA PROCESO DE INVERSION EN INFRAESTRUCTURA.
- PREPARACION Y PRESENTACION DE UN PROYECTO DE LEY QUE REFORMULA EL MARCO JURIDICO INSTITUCIONAL PERMITIENDO UNA GESTION FLEXIBLE DE LOS INSTITUTOS Y DEL SISTEMA.

RESULTADOS 1991
AREA DE DESARROLLO TECNOLOGICO

META

REAL

*** INSTITUTOS**

- REALIZACION DE ESTUDIOS Y PRESTACIONES DE SERVICIO

- REALIZACION DE ESTUDIOS FINANCIADOS POR CORFO POR UN VALOR DE MM US\$ 7,2

- NUMERO DE ESTUDIOS PROGRAMADOS: 99

- NUMERO ESTUDIOS REALIZADOS : 67

- ESTUDIOS CONTRATADOS CON EL SECTOR PUBLICO NO CORFO POR UN VALOR DE MUS\$ 340,69

- CONTRATADOS CON EL SECTOR PRIVADO

MONTO TOTAL : MUS\$ 1.973

MONTO TOTAL: MUS\$ 5.203,44

SERVICIOS : N' 2.725

SERVICIOS : N' 3.900

ESTUDIOS : N' 120

ESTUDIOS : N' 2.715

VENTA A

VENTA A

PUBLICO : MUS\$ 160.0

PUBLICO : MUS\$ 154,74

RESULTADOS 1991

AREA EMPRESAS FILIALES

* POLITICAS DE ASOCIACION CON EL SECTOR PRIVADO EMPRESAS FILIALES

CASO 1 : VENTA DE EMPRESAS

EMA	VENTA 100% ✓
EMPREMAR SUR	VENTA 100% ✗
FERRONOR CARGO	VENTA 100% <i>no - Asociación?</i>
ISCAR	VENTA 100%
ZOFRI	VENTA 49%

CASO 2 : ASOCIACION CON PRIVADOS A TRAVES DE APORTES DE CAPITAL

ENACAR — *necesidad de estudiar pólizas, pólizas y de adecuación*

CARVILE

EMPREMAR - TRANSCONTAINER

EDELAYSÉN

EDELNOR *(Hablar con Weir y Hardin) Edebco es parte asociada con Eubesa*

TRANSMARCHILAY

CASO 3 : NO ESTA CONTEMPLADO UN PROGRAMA DE ASOCIACION CON CAPITALES PRIVADOS NI VENTA.

COLBUN
METRO
POLLA
SACOR
SASIPA
COTRISA

RESULTADOS 1991

AREA EMPRESAS FILIALES

* POLITICAS DE ASOCIACION CON EL SECTOR PRIVADO EMPRESAS FILIALES

CASO 4 : EMPRESAS DE OBRAS SANITARIAS

- APORTES REEMBOLSABLES HASTA 10% DEL CAPITAL, TODAS LAS EMPRESAS
- CONCESIONES Y/O SUBCONCESIONES DE SERVICIOS SANITARIOS AL SECTOR PRIVADO.

ESSCO (IV REGION), TONGOY - *licito en Chile*

ESVAL (V REGION), LITORAL NORTE Y SUR - *Después de elecciones municipales*

ESSCAR (IX REGION), PUCON Y VILLARICA - *para el año*

RESULTADOS 1991

AREA EMPRESAS FILIALES

1. RESULTADOS GLOBALES DE LAS 30 EMPRESAS

<u>META</u>		<u>REAL</u>	
INGRESOS POR VENTAS	US\$ 693,4 MILLONES	INGRESOS POR VENTAS	US\$ 692 MILLONES
INVERSIONES	US\$ 90,0 MILLONES	INVERSIONES	US\$ 88 MILLONES
GENERACION UTILIDADES	US\$ 71,9 MILLONES	(*) RESULTADO NETO	US\$ 37 MILLONES
DIVIDENDOS CORFO	US\$ 32,6 MILLONES	DIVIDENDOS OBTENIDOS	US\$ 31 MILLONES

NOTA: (*)

- SECTOR SANITARIO

- . AJUSTE REAL TARIFARIO TECNO 15%
- . IMPACTO EN GASTO INVERSIONES AGUA POTABLE RURAL
- . COSTO EMERGENCIAS, COLERA, SUBSIDIO, OTROS
- . MENORES VENTAS ESVAL

- POLLA, PERDIDAS JUEGO POLLA BOLETO

- ENACAR CAIDA VENTAS 33%, AUMENTO COSTOS (REMUNERACIONES), EFECTO HUELGA

- COLBUN: - BAJAS VENTAS EN 17% RESPECTO A 1990 (EFECTO TARIFAS, MENOR GENERACION) MNU\$ 14.

- INCREMENTO COSTO OPERACION EN 15% (EFECTO PEAJE)

RESULTADOS 1991
AREA EMPRESAS FILIALES

2. ASOCIACION CON EL SECTOR PRIVADO

META

REAL

SECTOR ENERGIA

EDELNOR

ESTUDIO FACTIBILIDAD NUEVA CENTRAL TERMICA MEJILLONES
125 MW.

EDELAYSÉN

DEFINICION PROYECTO Y FINANCIAMIENTO SISTEMA AYSÉN

ENACAR

PROYECTO LEY QUE FACULTARIA A ENACAR ASOCIARSE.
ESTUDIO PUERTO LOTA TERMINADO.

SECTOR TRANSPORTE

EMPREMAR

IDENTIFICACION CARTERA PROYECTOS.- CONTRATACION DE SUS
ESTUDIOS.- MEJORAMIENTO RESULTADOS.

TRANSMARCHILAY

TRANSFORMACION EN S.A. IDENTIFICACION DE PROYECTOS Y
CONTRATACION DE ESTUDIOS.- MEJORAMIENTO RESULTADOS.

RESULTADOS 1991
AREA EMPRESAS FILIALES

3. CONCESIONES

OTORGAR CONCESIONES DE SERVICIOS SANITARIOS

<u>META</u>	<u>REAL</u>
REGION IV TONGOY	PRECALIFICACION DE PARTICIPANTES PARA LLAMAR A LICITACION
REGION V LITORAL SUR LITORAL NORTE	ESTUDIO DE LA CONCESION
REGION IX PUCON Y VILLARRICA	ESTUDIO DE LA CONCESION

4. SUBSIDIOS AGUA POTABLE URBANOS

<u>META</u>	<u>REAL</u>
MODIFICAR LEY DE SUBSIDIOS	LEY MODIFICADA
MEJORAR COBERTURA DE SUBSIDIOS	INCREMENTO COBERTURA DE 10% A 55%

5. INVERSIONES EMPRESAS DE SERVICIOS SANITARIOS

<u>META</u>	<u>REAL</u>
AUMENTAR LOS MONTOS DE INVERSION TANTO EN SECTORES URBANOS COMO RURALES	MONTO INVERTIDO US\$ 70 MILLONES. 39% INCREMENTO EN RELACION A 1990. 227 PROYECTOS URBANOS 24 PROYECTOS RURALES 37.400 BENEFICIARIOS EN SECTOR RURAL

RESULTADOS 1991
AREA EMPRESAS FILIALES

6. INICIO PROGRAMA CONVENIOS DESEMPENO

META

INICIAR PROGRAMA CONVENIOS DESEMPENO COMO INSTRUMENTO DE POLITICA ORIENTADO A MEJORAR LA EFICIENCIA DE LAS EMPRESAS.

REAL

INICIO EN 4 EMPRESAS PILOTO COLBUN, EMPREMAR, EMOS, METRO.

7. MODERNIZACION SISTEMAS INFORMACION

META

AUTOMATIZAR INFORMACION EMPRESAS FILIALES QUE PERMITA EFECTIVO MONITOREO

REAL

DISENO BASE DATOS PRUEBA PRIMERA ETAPA

RESULTADOS 1991

AREA EMPRESAS FILIALES

8. SITUACIONES ESPECIALES

METRO

PROYECTO LINEA 5. REPERCUSION EN LA EMPRESA

ENACAR

PROYECTO LEY QUE LE PERMITIRIA DIVERSIFICAR SUS ACTIVIDADES

- ENDEUDAMIENTO MMUS\$ 61
- RESULTADO 1991 (MMUS\$ 9)

EMPRESAS SERVICIOS
SANITARIOS

(INFORME ESPECIAL EN PARTE 3. DE ESTA PRESENTACION)

EMPREMAR

MOTONAVE EX-VALERIA

CUALES SERAN NUESTRAS
TAREAS PARA 1992 ?

PRINCIPALES TAREAS PARA 1992

... PARA APOYAR LA INVERSION PRIVADA EN UN CONTEXTO DE MODERNIZACION PRODUCTIVA

* INTERMEDIACION FINANCIERA

- PONER A DISPOSICION DEL SECTOR PRIVADO, VIA BANCA DE SEGUNDO PISO, RECURSOS DE CREDITO HASTA MMUS\$ 281.
- ESTABLECER UNA LINEA DE CREDITOS PARA EXPORTACION DE BIENES DE CAPITAL, POR US\$ 40 MILLONES.
- EXTENDER PROGRAMA CUBOS A NUEVAS COMPANIAS DE LEASING Y BANCOS COMERCIALES.

PRINCIPALES TAREAS PARA 1992

... PARA APOYAR LA INVERSION PRIVADA EN UN CONTEXTO DE MODERNIZACION PRODUCTIVA

* ACCIONES DE APOYO A LA PEQUENA Y MEDIANA EMPRESA

- ELABORAR UNA PROPUESTA INSTITUCIONAL PARA CONSOLIDAR LA IMPLEMENTACION DEL PROGRAMA DE APOYO A LA PYME.
- PROGRAMA DE SUBVENCION A LA ASISTENCIA FINANCIERA PARA LA PEQUENA Y MEDIANA EMPRESA (SUAF), PARA FACILITAR EL ACCESO AL SISTEMA FINANCIERO, OTORGANDO 1.200 SUBSIDIOS POR UN MONTO DE HASTA US\$ 1,5 MILLONES.
- PUESTA EN MARCHA DEL FONDO DE ASISTENCIA TECNICA PARA LA PEQUENA Y MEDIANA EMPRESA, QUE BENEFICIARA A 1.000 PYMES POR UN MONTO DE HASTA US\$ 1,5 MILLONES.
- CONSOLIDAR PLENA OPERACION DEL PROGRAMA CUBOS, CON LA ADJUDICACION DE US\$ 3 MILLONES, SUPLIENDO PARCIALMENTE DEFICIT DE GARANTIAS DE LA PYME.
- AUMENTO DEL PRESUPUESTO DE CORFO PARA APOYO A LA PYME.
- FORTALECER EL ROL DE SERCOTEC COMO EJECUTORA DEL PROGRAMA NACIONAL DE APOYO A LA PYME EN EL SECTOR INDUSTRIAL, EN LAS SIGUIENTES AREAS:
 - * ASISTENCIA TECNICA: ADMINISTRAR EL FONDO DE ASISTENCIA TECNICA PARA PYME INDUSTRIAL, PARA ATENDER APROXIMADAMENTE A 1.000 BENEFICIARIOS.
 - * CAPACITACION: EJECUCION DE LOS PROGRAMAS DE CAPACITACION MODULAR EN EL SECTOR EMPRESARIAL PARA 1.000 BENEFICIARIOS. EN LOS OTROS PROGRAMAS SE ESPERA ATENDER A 13.000 PEQUENOS INDUSTRIALES.
 - * PROYECTOS DE FOMENTO Y BOLSAS DE SUBCONTRATACION: BENEFICIAR A 1.500 EMPRESAS CON LOS PROYECTOS DE FOMENTO Y A 300 CON LAS BOLSAS DE SUBCONTRATACION.
 - * INFORMACION Y DESARROLLO GREMIAL.

PRINCIPALES TAREAS PARA 1992

... PARA APOYAR LA INVERSION PRIVADA EN UN CONTEXTO DE MODERNIZACION PRODUCTIVA

* FOMENTO DE INVERSIONES

- FORMACION DE JOINT VENTURES ENTRE INVERSIONISTAS NACIONALES Y EXTRANJEROS, QUE LLEVEN A CONCRETAR 7 PROYECTOS POR US\$ 10 MILLONES.
- COFINANCIAMIENTO DE JOINT VENTURES MEDIANTE LINEA DE CREDITOS ESPECIFICA POR US\$ 3 MILLONES.
- OPERAR LINEA DE CREDITO FRANCES PARA JOINT VENTURES POR US\$ 10 MILLONES.
- REALIZAR ACCIONES DE POTENCIAMIENTO DEL CENTRO DE PROMOCION DE INVERSIONES:
 - . REALIZACION DE UN PROGRAMA DE INCORPORACION DE EXPERTOS EXTRANJEROS AL CPI.
 - . INSTITUCIONALIZACION DEL CPI, CON PARTICIPACION DEL COMITE DE INVERSIONES EXTRANJERAS Y REPRESENTANTES GREMIALES.
 - . MATERIALIZAR CONVENIO DE COOPERACION CON PROCHILE.
 - . INCORPORACION DEL CPI A LA RED DE INFORMACION DE ALEMANIA, CANADA Y BELGICA.
 - . DEFINIR LA INSTALACION DE UNA OFICINA DEL CPI EN EUROPA.

PRINCIPALES TAREAS PARA 1992

... PARA INCENTIVAR LA INNOVACION TECNOLOGICA.

* OPERACION FONTEC.

- APOYO A EMPRESAS PRIVADAS PARA LA REALIZACION DE 120 PROYECTOS DE INNOVACION TECNOLOGICA, SOBRE LA BASE DE CREDITOS Y SUBSIDIOS POR US\$ 7 MILLONES (100 PROYECTOS DE INNOVACION TECNOLOGICA Y 20 DE INFRAESTRUCTURA TECNOLOGICA).

* OPERACION INSTITUTOS CORFO

- COMPLETAR EL PROGRAMA DE MODERNIZACION DE LOS INSTITUTOS TECNOLOGICOS, DE INVESTIGACION EN RECURSOS NATURALES Y DE NORMALIZACION FILIALES DE LA CORPORACION.
- EJECUCION DE LOS PROGRAMAS DE ACTIVIDADES DEL SISTEMA DE INSTITUTOS, DE ACUERDO AL SIGUIENTE ESQUEMA DE FINANCIAMIENTO.

PRINCIPALES TAREAS PARA 1992

...PARA INCENTIVAR LA INNOVACION TECNOLOGICA.

* OPERACION INSTITUTOS CORFO

<u>CORFO</u>	<u>MONTO M\$</u>	<u>OBSERV.</u>
TRANSFERENCIA	1.131.631	
ESTUDIOS	2.789.096 *	INCREMENTO REAL APORTE CORFO CON RESPECTO A 1991, ES DEL 9,8 %
- PROGRAMA DE DESARROLLO TECNOLOGICO	498.084	
- PROGRAMA DE INNOVACION TECNOLOGICA	90.000	
- PROGRAMA DE SERVICIO PUBLICO	2.210.012	
TOTAL FINANCIAMIENTO	3.920.727	
 <u>SECTOR PUBLICO NO CORFO</u>		
ESTUDIOS	146.729	
 <u>SECTOR PRIVADO</u>		
* SERVICIOS	N° 4.875	
* ESTUDIOS	N° 3.122	
* VENTA A PUBLICO	M\$ 69.543	

NOTA: US\$ 1,0 = \$ 374,51 AL 31.12.91

PRINCIPALES TAREAS PARA 1992

... PARA INCREMENTAR LA EFICIENCIA DE LAS EMPRESAS FILIALES

- * MEJORAR RESULTADOS GLOBALES DE FILIALES EN CUANTO EFICIENCIA Y RENTABILIDAD

	1991	1992
VENTAS	MMUS\$ 692	MMUS\$ 726
INVERSION	88	151
UTILIDADES	37	30
DIVIDENDOS	31	36

LA MENOR UTILIDAD SE EXPLICA POR MENORES EFECTOS DE CORRECCION MONETARIA EN EL METRO Y PERDIDAS OPERACIONALES EN COTRISA.

- * ESTABLECIMIENTO DE SISTEMA DE "CONVENIOS DE DESEMPEÑO" CON: COLBUN, METRO, EMPREMAR Y EMOS.
- * CONTINUAR ACCIONES PARA POLITICA DE ASOCIACION CON PRIVADOS EN: EDELNOR, EDELAYSEN, EMPREMAR, ENACAR, CARVILE Y TRANSMARCHILAY; Y CONCESIONES DE SERVICIOS SANITARIOS EN TONGOY, PUCON Y LITORAL NORTE Y SUR DE LA Y REGION.
- * EVALUACION DE DIRECTORIOS Y GERENTES.
- * ASEGURAR PROGRAMA DE INVERSIONES DE LAS EMPRESAS SANITARIAS, QUE ES EL MAS ALTO DE LOS ULTIMOS 30 ANOS.

PRINCIPALES TAREAS PARA 1992

... PARA INCREMENTAR LA EFICIENCIA DE LAS EMPRESAS FILIALES

PROGRAMA DE INVERSIONES 1992

(MMUS\$)

REGION	SERVICIOS SANITARIOS			EMPRESAS PRODUCTIVAS	TOTAL
	RURAL	URBANO	TOTAL		
I	0,5	4,9	5,4	3,9	9,3
II	0,1	6,2	6,3	5,5	11,8
III	0,2	1,4	1,6	0,0	1,6
IV	0,7	3,6	4,3	0,0	4,3
V	0,7	15,0	15,7	2,1	17,8
VI	1,0	4,1	5,1	0,0	5,1
VII	1,5	1,7	3,2	6,9	10,1
VIII	1,1	7,4	8,5	3,1	11,6
IX	1,0	3,5	4,5	0,0	4,5
X	0,6	5,9	6,5	0,0	6,5
XI	0,0	0,6	0,6	5,7	6,3
XII	0,0	3,3	3,3	0,0	3,3
R.M.	1,0	49,0	50,0	8,6	58,6
TOTAL	8,4	106,6	115,0	35,8	150,8