



MINISTERIO
DE VIVIENDA
Y URBANISMO

*Con usted
construimos*

ARCHIVO

DEPARTAMENTO DE COMUNICACIONES

MINUTA

OBRAS DE MEJORAMIENTO EJE SANTA ROSA
CONSTRUCCION PARQUE LA BANDERA

- 1.- Mejoramiento Eje Avenida Santa Rosa entre Lo Ovalle y Américo Vespucio.
Estas obras están ubicadas en las comunas de San Ramón, La Granja, San Miguel y San Joaquín y fueron contratadas por el SERVIU Metropolitano para mejorar el acceso a la zona sur de la capital, y las condiciones de flujo de tránsito.
Tiene una longitud total de 2.518 metros y cuenta con dos calzadas separadas por un bandejón central, con dos pistas de tres metros y medio por calzada. Además, un sobreebanco de 1,5 metros en las pasadas de buses y la regularización de zonas de estacionamiento.
Todo este trabajo significó la modificación de servicios de agua potable, alcantarillado, evacuación de aguas lluvias, reforzamiento de la calzada en los cruces con el canal San Joaquín, refuerzo en la iluminación de los cruces importantes, señalización y semáforos sincronizados en 10 intersecciones.
El monto de inversión de las obras alcanzó a un total de \$ 1.625.398.851.-
Los trabajos fueron iniciados el 29 de Julio de 1992, terminándose antes de lo previsto, ya que la fecha original de conclusión de las obras era el 15 de Noviembre de 1993.
La obra es muy importante para aliviar la circulación vehicular en Santiago, mejorar el acceso a las comunas de la zona sur, donde hay una gran cantidad de población de escasos recursos y ayudar a la descontaminación atmosférica, al facilitar el flujo de la movilización colectiva y particular.
- 2.- Parque La Bandera
El nuevo pulmón verde para la capital cuenta con más de 18 hectáreas de extensión, de las cuales aproximadamente 15 corresponden a jardines y el resto a canchas deportivas, todo lo cual contribuirá a mejorar la calidad de vida de los habitantes de la zona sur de Santiago y, en general, la de todos los santiaguinos, ya que también ayudará a la descontaminación atmosférica de la capital.
El Parque La Bandera, situado en Américo Vespucio entre Santa Rosa y Cerro Negro, significó una inversión de \$ 631.638.000, favoreciendo directamente a 100.200 personas.
Cuenta con 2.936 árboles y arbustos de 20 especies diferentes, casi 50 mil metros cuadrados de prados, así como glorietas y paseos.

REPUBLICA DE CHILE	
PRESIDENCIA	
REGISTRO Y ARCHIVO	
NR.	93/21876
A:	27 OCT 93
P.A.A.	<input type="checkbox"/> R.C.A.
C.B.E.	<input checked="" type="checkbox"/> M.L.P.
M.T.O.	<input type="checkbox"/> EDEC
M.Z.C.	<input type="checkbox"/>



MINISTERIO
DE VIVIENDA
Y URBANISMO

*Con usted
construimos*

Se trata de un parque lineal de impacto urbano intercomunal, por emplazarse en un anillo vial, con superficies y características especiales similares al Parque Forestal.

Esta área verde forma parte del Programa de Parques Urbanos que está desarrollando el Ministerio de Vivienda y Urbanismo, cuyo concepto básico es entender el desarrollo de las ciudades integradas en su medio ambiente. El parque contribuye al objetivo del Ministerio de generar una ciudad más equitativa, revirtiendo las tendencias de segregación urbana que perjudican a los sectores más pobres. Asimismo cumple un objetivo como elemento de encuentro social.

En su interior se construyó las plazoletas Papa Juan Pablo II, situada en el lugar presidido por una cruz, donde se reunió el Pontífice con el mundo de los pobladores durante su venida a Santiago, y Salvador Allende. Cada una rinde homenaje a estos dos líderes, uno de la Iglesia y otro de la vida nacional.

He venido hasta esta población vuestra para proclamar nuestra común fe en el Hijo de Dios y en sus enseñanzas. Me encuentro aquí para anunciar, una vez más, las bienaventuranzas del Señor: "Bienaventurados los pobres en el espíritu porque de ellos es el reino de los cielos".

"En Esta Zona Sur he querido estar presente, aunque sea por tan breve tiempo, para mostraros visiblemente mi solicitud por cuanto estáis haciendo para formar comunidades de vida y de trabajo en las que solidariamente os esforzáis con empeño en vivir nuestra fe, vuestra esperanza y vuestra caridad cristiana."

S.S. Juan Pablo II
Parque La Bandera
2 de Abril de 1987.

"Llamamos a los que tienen fe en el pueblo y en su capacidad creadora, a los que no temen a la historia, a los que son capaces de mirar el porvenir.

Luchamos con pasión de chilenos por hacer de Chile un país distinto donde haya una moral diferente, donde los hombres y las mujeres no sean sólo gente que transitan sobre la misma tierra, azotada por el mismo viento, mojada por la misma lluvia. Queremos hacer de Chile un país integrado en su economía, un país en desarrollo creciente, un país con **vitalidad**.

Presidente Salvador Allende G.
Congreso Nacional
1964.

MINISTERIO DE VIVIENDA Y URBANISMO

DEPARTAMENTO DE COMUNICACIONES

MVM.PCA.mar.-(27.10.93)

CEREMONIA INAUGURACION ENSANCHE SANTA ROSA

LOCUTOR : HOY ES UN DIA ESPECIAL PARA LOS HABITANTES DE ESTAS COMUNAS. PORQUE BAJO EL LEMA DE HACER CIUDAD,EL GOBIERNO, A TRAVES DEL MINISTERIO DE VIVIENDA Y URBANISMO Y EL SERVIU METROPOLITANO, HACE ENTREGA DE LOS TRABAJOS DE MEJORAMIENTO DEL EJE SANTA ROSA SECTOR LO OVALLE Y AMERICO VESPUCIO.

(LLEGADA DEL PRESIDENTE)

LOCUTOR : PARA HONRAR TAN SIGNIFICATIVA ENTREGA, CONTAMOS CON LA PRESENCIA DEL PRESIDENTE PATRICIO AYLWIN, QUIEN EN ESTOS MOMENTOS LLEGA A LA AVENIDA SANTA ROSA. RECIBAMOSLO CON UN FERVOROSO APLAUSO, QUE DEMUESTRE NUESTRA GRATITUD, POR TAN IMPORTANTE LABOR REALIZADA, QUE HA PERMITIDO HACER DEL RETORNO A LA DEMOCRACIA, TODO UN ENCUENTRO CON LA VIDA, LA ALEGRIA Y LA ESPERANZA.

DON PATRICIO AYLWIN, JUNTO AL MINISTRO DE VIVIENDA Y URBANISMO, DON ALBERTO ETCHEGARAY, EL INTENDENTE REGIONAL, DON LUIS PARETO, Y LOS ALCALDES DE : LA GRANJA DON CLAUDIO ARRIAGADA, SAN JOAQUIN, DON RAMON FARIAS, SAN MIGUEL DON JUAN GODOY, SAN RAMON DON MANUEL JESUS ARZOLA Y LA CISTERNA DON RODOLFO PEREIRA. PROCEDE A HACER EL CORTE DE LA CINTA QUE DA POR INAUGURADA LA OBRA.

(CORTE DE CINTA)

LOCUTOR : ESTE PROYECTO VIAL, DE UNA LONGITUD TOTAL DE 2.518 METROS, ABARCA DESDE LA CALLE LO OVALLE POR EL NORTE HASTA LA AVENIDA AMERICO VESPUCIO POR EL SUR. TIENE DOS CALZADAS SEPARADAS POR UN BANDEJON CENTRAL, CON DOS PISTAS DE 3 Y MEDIO METROS POR CALZADA, ADEMAS DE UN SOBREENCHO DE 1,5 METROS EN LAS PASADAS DE BUSES Y LA REGULARIZACION DE ZONAS DE ESTACIONAMIENTO. TODO ESTE TRABAJO SIGNIFICO ADEMAS, LA MODIFICACION DE SERVICIOS DE AGUA POTABLE, ALCANTARILLADO, EVACUACION DE AGUAS LLUVIAS, REFORZAMIENTO DE LA CALZADA EN LOS CRUCES CON EL CANAL SAN JOAQUIN, REFUERZO DE LA ILUMINACION EN LOS CRUCES IMPORTANTES, SEÑALIZACION Y LA INSTALACION DE SEMAFOROS SINCRONIZADOS EN 10 INTERSECCIONES.

EL MONTO DE LA INVERSION DE LA PRIMERA ETAPA DE LAS OBRAS, INCLUYENDO LA CONSTRUCCION DE UN COLECTOR DE AGUAS LLUVIAS, FUE DE \$ 1.625.398.851.

LA SEGUNDA ETAPA SE INICIARA A MEDIADOS DE DICIEMBRE PROXIMO. TENDRA UN MONTO DE INVERSION DE DOS MIL CIENTO MILLONES DE PESOS Y UN PLAZO DE EJECUCION DE SEISCIENTOS NOVENTA DIAS. EL SEGUNDO TRAMO DEL EJE SANTA ROSA ABARCA DESDE AMERICO VESPUCIO HASTA LA CALLE EYZAGUIRRE DE PUENTE ALTO. Y BENEFICIARA A LAS COMUNAS DE : LA GRANJA, SAN RAMON, LA PINTANA, Y PUENTE ALTO.

LA AVENIDA SANTA ROSA HA QUEDADO ABIERTA AL PUBLICO, PARA QUE MILES DE TRANSEUNTES Y VEHICULOS, DIA A DIA LLENEN SUS CALLES DE MOVIMIENTO, VIDA, COMERCIO Y ALEGRIA.

CUIDELA, ES SUYA.

(SALE CONJUNTO FOLCLORICO CAIDACHI A TOCAR SIN ,RESENTACION. LUEGO EL LOCUTOR DICE :)

CAIDACHI, CANTOS Y DANZAS DE CHILE, CONJUNTO FOLCLORICO DE LA MUNICIPALIDAD DE LA GRANJA, DESPIDE AL PRESIDENTE DE LA REPUBLICA Y AUTORIDADES. QUIENES SE DIRIGEN A INAUGURAR EL PARQUE LA BANDERA.

(SE DIRIGEN AL PARQUE LA BANDERA)

MINISTERIO DE VIVIENDA Y URBANISMO

DEPARTAMENTO DE COMUNICACIONES

MVM.PCA.mar.(27.10.93)

CEREMONIA INAUGURACION PARQUE LA BANDERA

(LLEGADA DE LAS AUTORIDADES)

(LLEGADA DEL PRESIDENTE)

LOCUTOR : DON PATRICIO AYLWIN AZOCAR, DON ALBERTO ETCHEGARAY,
MONSEÑOR CARLOS OVIEDO, AUTORIDADES PRESENTE, SEÑORAS,
SEÑORES, VECINOS, BIENVENIDOS.

EL DIA 27 DE OCTUBRE DE 1993, SERA RECORDADO SIEMPRE EN
EL CORAZON DE MAS DE CIEN MIL HABITANTES. PORQUE SERA EL
DIA EN QUE LOS ARBOLES CON DANZAS AL RITMO DE LA BRISA,
DEN LA BIENVENIDA A LAS RISAS DE LOS NIÑOS, AL TRINAR DE
LAS AVES Y EL AMOR DE LAS PAREJAS. EL PARQUE LA BANDERA.
UN LUGAR BENDITO POR SU SANTIDAD JUAN PABLO II, UN LUGAR
QUE ESPERO PACIENTE LA LLEGADA DE LO MAS HERMOSO DE
NUESTRO CHILE : EL VERDE DE NUESTROS CAMPOS, LA LUZ QUE
ALUMBRA NUESTRA CORDILLERA MAJESTUOSA, LA MUSICA DE
NUESTROS ORGANILLEROS, ESE OLOR A AZUCAR QUEMADA, QUE
ANUNCIA LA PRESENCIA DE NUESTROS NIÑOS. UN DIA COMO HOY,
LE DAMOS LA BIENVENIDA A LA VIDA, A LA VIDA DE ESTE NUEVO
PARQUE : EL PARQUE LA BANDERA.

ENTONEMOS NUESTRO HIMNO NACIONAL

HIMNO NACIONAL

LOCUTOR : SE DIRIGE A USTEDES, EL MINISTRO DE VIVIENDA Y URBANISMO,
ALBERTO ETCHEGARAY.

DISCURSO

LOCUTOR : EL PRESIDENTE PATRICIO AYLWIN AZOCAR HARA ENTREGA DE ESTE
PARQUE A LA COMUNIDAD SIMBOLIZADA POR DISTINTAS PERSONAS
DE COMUNAS DE LA ZONA SUR DE SANTIAGO. ELLOS JUNTOS AL
PRIMER MANDATARIO PLANTARAN DOS CANELOS, DOS PEUMOS Y DOS
PATAGUAS, SIMBOLO DEL COMPROMISO QUE ASUMEN TODOS SUS
HABITANTES DE CUIDARLO Y DEFENDERLO.

INVITO PASAR ADELANTE A :

PABLITO ROJAS POR EL JARDIN INFANTIL LOS CARIÑOSITOS DE
SAN RAMON

SEÑORA DOMITILA VELASQUEZ PRESIDENTA DEL CLUB DE ANCIANOS
SAN JORGE DE SAN RAMON

SEÑORA MERCEDES ALVAREZ, TESORERA DEL CLUB DE ANCIANOS
SAN PABLO I DE SAN RAMON

SEÑORA MARIA ELISA ROMO, TESORERA DEL COMITE DE ALLEGADOS
"LA BLANCA", DE LA CISTERNA

SEÑORA GUILLERMINA CONTRERAS, PRESIDENTA DE LA CAMARA DE
COMERCIO DE EL BOSQUE

SEÑORA EVA HUILLICAL DIRIGENTA DE LOS TALLERES LABORALES
PRODUCTIVOS DE MUJERES DE EL BOSQUE

DON SEVERINO CARO PRESIDENTE DE LA UNIDAD VECINAL N- 4
SAN GREGORIO DE LA GRANJA

DON MAURICIO GODOY, DE LA OFICINA DE LA JUVENTUD DE LA
MUNICIPALIDAD DE LA GRANJA

SEÑORA ANGELICA HERNANDEZ COORDINADORA DE LA CASA DE LA
MUJER DE LA GRANJA

DON DANIEL OYARZUN COMISIONADO GENERAL DE LOS GUIAS Y
SCOUTS DE CHILE

DON MARCOS GARAU ROJAS, VICE SUPERINTENDENTE DEL CUERPO
DE BOMBEROS DE LAS COMUNAS DE LA GRANJA, SAN RAMON Y LA
PINTANA

DON FRANCISCO GONZALEZ, DEL CLUB DEPORTIVO JUVENIL AMERI-
CAN DE LA COMUNA DE LA CISTERNA

DON RAMON FARIAS, ALCALDE DE SAN JOAQUIN

DON JUAN GODOY, ALCALDE DE SAN MIGUEL

DON RODOLFO PEREIRA, ALCALDE DE LA CISTERNA

DON MANUEL JESUS ARZOLA, ALCALDE DE SAN RAMON

Y DON CLAUDIO ARRIAGADA, ALCALDE DE LA GRANJA

INVITO AL PRIMER MANDATARIO, DON PATRICIO AYLWIN AZOCAR,
ACOMPAÑADO POR EL SEÑOR MINISTRO DE VIVIENDA Y URBANISMO,
Y DE TODAS LAS PERSONAS QUE REPRESENTAN A LOS ESTAMENTOS
DE LA COMUNIDAD A PLANTAR LOS ARBOLES.

(APLAUSOS)

EN ESTOS MOMENTOS DOS FUNCIONARIAS DEL SERVIU METROPOLI-
TANO, CRISTINA URIBE Y ELIZABETH TOBAR, DESCUBREN LA
PLACA QUE RECORDARA LA ENTREGA DE ESTE PARQUE A LA
COMUNIDAD CON EL POEMA PARA HACER CRECER LOS ARBOLES DE
VICENTE HUIDOBRO QUE DICE :

"UN CIELO PARA CADA RAMA
UNA ESTRELLA PARA CADA HOJA
UN RIO PARA LLEVARSE LA MEMORIA
Y LAVARNOS LOS RECUERDOS COMO UNA DISTANCIA"

PARQUE LA BANDERA. OBRA DEL MINISTERIO DE VIVIENDA Y URBANISMO CONSTRUIDA POR SERVIU METROPOLITANO E INAUGURADA POR EL PRESIDENTE DE LA REPUBLICA DON PATRICIO AYLWIN AZOCAR

LOCUTOR : ESTE LUGAR, EN DONDE HASTA HACE POCO, SOLO HABIA TIERRA QUE UN DIA BENDIJO SU SANTIDAD EL PAPA JUAN PABLO II, DIO SUS FRUTOS. EL ARZOBISPO DE SANTIAGO, MONSEÑOR CARLOS OVIEDO, DARA SU BENDICION PARA QUE ESTE PARQUE CREZCA, SE MULTIPLIQUE Y PERDURE

(BENDICION MONSEÑOR)

LOCUTOR : QUE ESE APLAUSO SE PROLONGUE, PARA RECIBIR LAS PALABRAS DE NUESTRO PRESIDENTE PATRICIO AYLWIN AZOCAR

(DISCURSO DEL PRESIDENTE)

(MUSICA, RUIDO DE PARQUE)

LOCUTOR : LA COMUNIDAD SE HA COMPROMETIDO, EL PARQUE YA LES PERTENECE. AHORA, LES RUEGO INVITAR AL PRESIDENTE Y A LAS AUTORIDADES A DIRIGIRSE HACIA LA CRUZ, DONDE JUAN PABLO II BENDIJO A LOS POBRES, Y ESTA TIERRA DONDE HOY HA CRECIDO UN PARQUE.

(AUTORIDADES SE DIRIGEN HACIA LA CRUZ)

MINISTERIO DE VIVIENDA Y URBANISMO

DEPARTAMENTO DE COMUNICACIONES

MVM.PCA.mar.-(27.10.93)

CEREMONIA PLAZOLETA JUAN PABLO II

(EN EL LUGAR COMIENZA BAILE RELIGIOSO)

(LLEGADA AUTORIDADES)

LOCUTOR : EL PRESIDENTE AYLWIN, EL NUNCIO APOSTÓLICO MONSEÑOR PIERO BIGGIO, EL ARZOBISPO DE SANTIAGO MONSEÑOR CARLOS OVIEDO, EL CARDENAL EMERITO DE SANTIAGO MONSEÑOR JUAN FRANCISCO FRESNO, LAS POBLADORAS GUADALUPE HERRERA, QUIEN ENTREGARA EN 1987 EL PAN A SU SANTIDAD Y BLANCA SALAZAR QUIEN LE SIRVIERA TE, EN UN GESTO TAN NUESTRO, DESCUBRIRAN LA PIEDRA, INAUGURANDO ASI, LA PLAZOLETA JUAN PABLO II, UN HOMENAJE AL ENCUENTRO DEL SUMO PONTIFICE CON LOS POBLADORES DE LA BANDERA.

(LOCUTOR LEE PALABRAS DEL PAPA)

EN ESA OCASION, JUAN PABLO II, NOS DIJO :

" HE VENIDO HASTA ESTA POBLACION VUESTRA PARA PROCLAMAR NUESTRA COMUN FE EN EL HIJO DE DIOS Y EN SUS ENSEÑANZAS. ME ENCUENTRO AQUI PARA ANUNCIAR, UNA VEZ MAS, LAS BIENAVENTURANZAS DEL SEÑOR : " BIENAVENTURADOS LOS POBRES EN EL ESPIRITU, PORQUE DE ELLOS ES EL REINO DE LOS CIELOS"

" EN ESTA ZONA SUR HE QUERIDO ESTAR PRESENTE, AUNQUE SEA POR TAN BREVE TIEMPO, PARA MOSTRAROS VISIBLEMENTE MI SOLICITUD POR CUANTO ESTAIS HACIENDO PARA FORMAR COMUNIDADES DE VIDA Y DE TRABAJO EN LAS QUE SOLIDARIAMENTE OS ESFORZAIS CON EMPEÑO EN VIVIR NUESTRA FE, VUESTRA ESPERANZA Y VUESTRA CARIDAD CRISTIANA.

JUAN PABLO II, PARQUE LA BANDERA, 2 DE ABRIL DE 1987

LOCUTOR : QUE ESTA PLAZOLETA SEA EL ENCUENTRO DIARIO DE LA ARMONIA, LA PAZ Y LA TRANQUILIDAD DEL ALMA DE CADA UNO DE USTEDES.

EL SEÑOR NUNCIO APOSTOLICO, MONSEÑOR PIERO BIGGIO, IMPARTIRA LA BENDICION A LA PLAZOLETA JUAN PABLO II

BENDICION

AHORA NUESTRAS AUTORIDADES SE DIRIGIRAN AL OTRO EXTREMO DEL PARQUE, DONDE HAREMOS UN HOMENAJE AL EX PRESIDENTE SALVADOR ALLENDE

LOCUTOR : LOS PIEROS MURALISTAS DE LA COMUNA DE SAN JOAQUIN CONTRIBUYEN AL HERMOSEAMIENTO DE ESTE SECTOR PINTANDO DOS BLOCKS DE DEPARTAMENTOS.

CEREMONIA PLAZOLETA PRESIDENTE SALVADOR ALLENDE

(EN EL LUGAR COMIENZA RONDA INFANTIL CON ORGANILLERO)

(LLEGADA DE LAS AUTORIDADES)

LOCUTOR : EN ESTE PARQUE ESTARA PRESENTE SALVADOR ALLENDE, AQUI,
JUNTO A LAS RISAS, JUEGOS Y CANTOS DE LOS NIÑOS DE
NUESTRO CHILE. DESDE HOY ELLOS DIA A DIA SE COMUNICARAN
CON EL Y HARAN VIBRAR SU ALMA.

EN HOMENAJE A SALVADOR ALLENDE, DON PATRICIO AYLWIN Y LA
EX PRIMERA DAMA SEÑORA HORTENSIA BUSSI, DESCUBREN SU
MONOLITO, INAUGURANDO LA PLAZOLETA SALVADOR ALLENDE.

(LOCUTOR LEE PALABRAS DE ALLENDE)

"LLAMAMOS A LOS QUE TIENEN FE EN EL PUEBLO Y EN SU
CAPACIDAD CREADORA, A LOS QUE NO TEMEN A LA HISTORIA, A
LOS QUE SON CAPACES DE MIRAR EL PORVENIR "

"LUCHAMOS CON PASION DE CHILENOS POR HACER DE CHILE UN PAIS DISTINTO, DONDE HAYA UNA MORAL DIFERENTE, DONDE LOS HOMBRES Y LAS MUJERES NO SEAN SOLO GENTE QUE TRANSITA SOBRE LA MISMA TIERRA, AZOTADA POR EL MISMO VIENTO, MOJADA POR LA MISMA LLUVIA. QUEREMOS HACER DE CHILE UN PAIS INTEGRADO EN SU ECONOMIA, UN PAIS EN DESARROLLO CRECIENTE, UN PAIS CON VITALIDAD"

PRESIDENTE SALVADOR ALLENDE, CONGRESO NACIONAL, 1964

LOCUTOR : SON LAS PALABRAS HERMOSAS DE UN HOMBRE QUE SABIA LLEGAR A LOS MAS SENSIBLES DE CORAZON: LOS POBRES Y LOS NIÑOS. AHORA SE DIRIGIRA A USTEDES LA SEÑORA HORTENSIA BUSSI DE ALLENDE, EX PRIMERA DAMA DE LA NACION.

(PALABRAS DE LA SEÑORA HORTENSIA)

(APLAUSOS)

LOCUTOR : INTERPRETANDO LOS CORAZONES DE LA COMUNIDAD, MANIFESTADOS EN ESAS CARAS LLENAS DE ALEGRIA, OJITOS BRILLANTES Y SONRISAS DULCES, SE DIRIGE A USTEDES EL ALCALDE DE SAN RAMON, QUIEN ADEMAS, HARA ENTREGA AL PRESIDENTE DE LA REPUBLICA DE UN REGALO, PARA AGRADECER LA ENTREGA DEL PARQUE LA BANDERA.

(PALABRAS DEL ALCALDE DE SAN RAMON)

LOCUTOR : PARA FINALIZAR LA SEÑORA RAQUEL GARCIA UNA DE LAS PRIMERAS POBLADORAS EN LLEGAR A LA BANDERA HARA ENTREGA AL PRESIDENTE AYLWIN DE UNA ARPILLERA A NOMBRE DE LOS POBLADORES DE LA ZONA SUR QUE GOZARAN DE ESTE PARQUE.

FICHA TECNICA

NOMBRE: PARQUE LA BANDERA

UBICACION: COMUNA SAN RAMON
AV. A. VESPUCIO / SANTA ROSA

SUPERFICIE: 14.9 HECTAREAS

DISEÑO: INSTITUTO CHILENO DE
ARQUITECTOS PAISAJISTAS
(ICHAP)

ARQ. RESPONSABLE: ELIZABETH
HUYGHES

EJECUCION: EMPRESA CONSTRUCTORA
PATRICIO VISCARRA

CONSERVACION: PARQUE
METROPOLITANO

ADMINISTRACION: I. MUNICIPALIDAD
SAN RAMON

GESTION Y FINANCIAMIENTO:
MINISTERIO DE VIVIENDA Y URBANISMO

HA NACIDO
PARQUE LA
COMO TODA
HAY QUE
CON MUCHO
PARA QUE
SANO Y FUERTE

Cuidemos



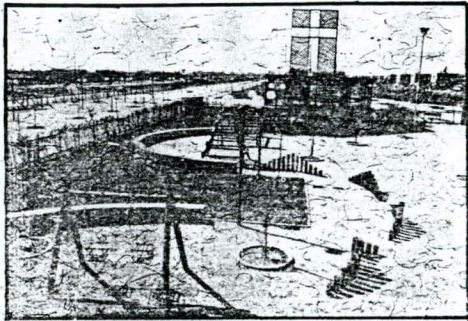

FICHA TECNICA

Inversión : \$ 631.638.000

Población favorecida: 100.200 personas

Superficie : 14.905 hectáreas
2.936 árboles y
arbustos de 20
especies diferen-
tes.
49.893 m2 de pra-
dos.

*“Un cielo para cada rama
Una estrella para cada hoja
Un río para llevarse la memoria
Y lavarnos los recuerdos como una distancia”*

*Poema para hacer crecer los árboles
Vicente Huidobro*

En la población La Bandera van a crecer los árboles, el suelo se vestirá de mil colores, el aire de aromas verdes y de las risas de los niños.

Alberto Etchegaray Aubry, Ministro de Vivienda y Urbanismo, saluda atentamente a Ud. y tiene el agrado de invitarle a la ceremonia de inauguración del parque La Bandera, la que será presidida por S.E. el Presidente de la República, don Patricio Aylwin Azócar.

Este acto inaugural se llevará a efecto el día 27 de octubre a las 18:15 horas, en Avenida Américo Vespucio esquina Almirante Latorre. (A una cuadra de calle Santa Rosa).

Santiago, octubre de 1993.

REPUBLICA DE CHILE
MINISTERIO DE VIVIENDA Y URBANISMO
SERVICIO DE VIVIENDA Y URBANIZACION
REGION METROPOLITANA

MEJORAMIENTO EJE AVENIDA SANTA ROSA
LO OVALLE - AVENIDA AMERICO VESPUCIO
COMUNAS SAN RAMON, LA GRANJA
SAN MIGUEL Y SAN JOAQUIN

OCTUBRE DE 1993

SERVIU METROPOLITANO

SUBDIRECCION PAVIMENTACION Y OBRAS VIALES
DEPARTAMENTO. OBRAS DE PAVIMENTACION

MEJORAMIENTO EJE AVDA. SANTA ROSA

ENTRE AVDA. AMERICO VESPUCCIO Y EYZAGUIRRE

1^{ERA} ETAPA

(TRAMO NRO. 2)

COMUNAS DE SAN RAMON, LA GRANJA, LA PINTANA, PUENTE ALTO

ANTECEDENTES TECNICOS

OCTUBRE 1993